Mouvement des Entreprises de France L'Académie

Les rencontres de la transition écologique

Biodiversité : quels outils pour passer à l'action pour les TPE, PME et ETI ?

Mouvement des Entreprises de France L'Académie

INTRODUCTION

MOOC
« Entreprises & Biodiversité : passez à l'action ! »



Mona RIVET, Chargée de mission Environnement, MEDEF

&

Sandy TREVISAN, Directrice Qualité et Affaires réglementaires, Axentiss

Le MOOC en bref !

A l'issue de la formation, les participants sont capables de mener ou de contribuer à une action collective et coordonnée en faveur de la biodiversité dans leur entreprise.

Entreprises de toutes tailles et de tous secteurs, avec une attention particulière portée aux TPE/PME.

Chefs d'entreprise, managers, responsables RSE, QHSE, employés volontaires...

Un parcours de 6 à 9h, à suivre à son rythme, en fonction des sujets qui vous intéressent !

2 parcours possibles :

Le parcours découverte :
Vérifier et approfondir ses connaissances

1. Quiz fin de séquence 1
2. 3 quiz de la séquence 2
3. Quiz fin de séquence 3

→ CERTIFICAT DÉCOUVERTE

Le parcours ambassadeur :
Réfléchir à une action en faveur de la biodiversité à mettre en place dans son entreprise

1. Etat des lieux
2. Identification des leviers d'action
3. Construction d'une action

→ CERTIFICAT AMBASSADEUR

Un accès simplifié au programme Entreprises Engagées pour la Nature pour les entreprises de moins de 10 salariés !

Mouvement des Entreprises de France L'Académie

LPO

OFB Office Français de la Biodiversité

3 séquences pour comprendre, imaginer et agir

Comprendre les interrelations entreprises/biodiversité

Imaginer des solutions

- Agir dans le quotidien de son entreprise : activités de soutien, mobilisation des équipes…
- Agir dans son activité professionnelle : éco-conception, achats responsables, exploitation durable des ressources…
- Agir sur le site de son entreprise : préservation des sols, intégration de la biodiversité au bâti, espaces extérieurs…

Les clés pour construire sa démarche biodiversité

- Connaître la réglementation
- Faire un diagnostic
- S'entourer de partenaires
- Monter un plan d'action avec les parties prenantes
- Agir en équipe
- Communiquer et valoriser ses actions

Un panel d'experts pour présenter les notions indispensables à avoir sur chaque sujet

Mouvement des Entreprises de France · ipbes · ARB Agence régionale de la biodiversité · LPO Agir pour la biodiversité · orée · OFB

Des témoignages d'entreprises de taille et de secteurs différents à retrouver tout au long du MOOC

- Biobleud (PME) Agroalimentaire
- CEMEX (Grande entreprise) Matériaux
- Eiffage (Grande entreprise) Construction
- Géochanvre (PME) Textile
- Pocheco (PME) Industrie
- Yves Rocher (Grande entreprise) Cosmétique
- Nat'H (TPE) Environnement
- Sandaya (PME) Tourisme
- Groupe Edouard Denis (ETI) Construction
- Topager (PME) Environnement
- Vicat (Grande entreprise) Matériaux

DE NOMBREUX SUPPORTS











Mouvement des Entreprises de France L'Académie

LPO · OFB Office français de la biodiversité

PRESENTATION D'AXENTISS

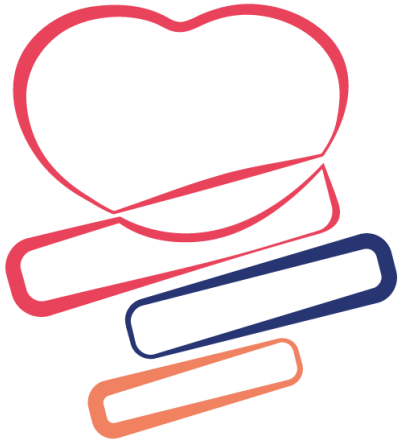

- ACTIVITE PRINCIPALE :
  Fabricant de dispositifs médicaux dédiés à la chirurgie dentaire
  => *Système implantaire innovant*



FABRIQUÉ EN FRANCE

Classe IIb | ISO 13485 | RDM 2017/745

- ACTIVITE SECONDAIRE :
  Importateur, distributeur et dispositifs médicaux dédiés à la chirurgie dentaire
  => *Equipements d'imagerie numérique, de mesure, dispositifs minimal invasifs, etc.*

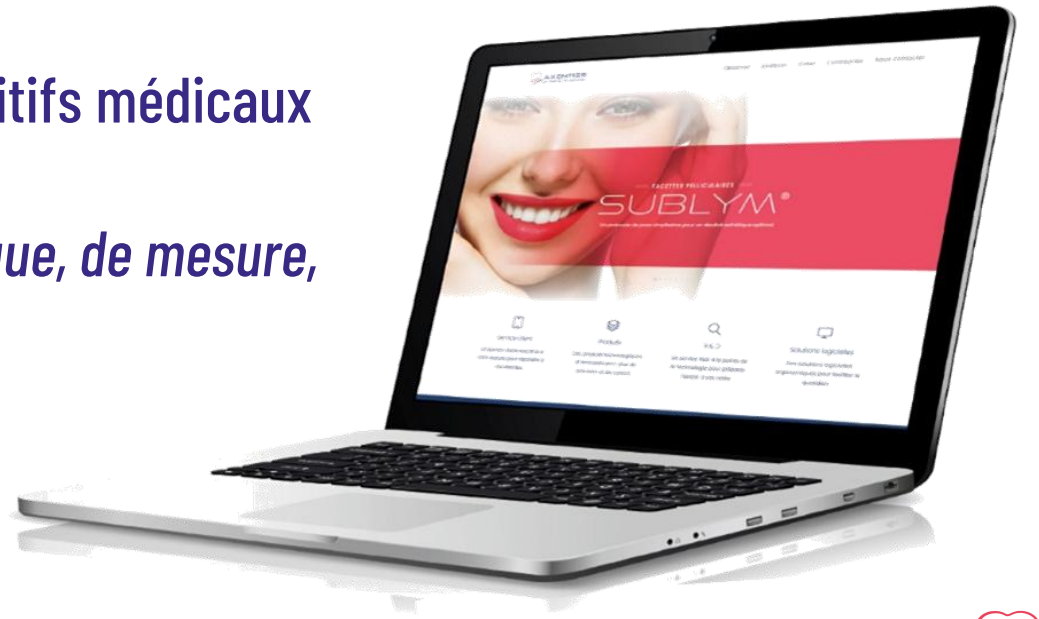

axentiss.com

Mouvement des Entreprises de France L'Académie

AXENTISS
LA SCIENCE DU SOURIRE

Pourquoi avons-nous décidé de suivre le MOOC « Entreprises & Biodiversité : passez à l'action ! » ?

Une reconnaissance qui nous ressemble. Nous recherchions une forme de reconnaissance de nos engagements RSE, mais nous ne nous retrouvions pas dans les labels ou certifications existent(e)s.

Une jeune start-up. Nous voulions quelque chose de concret et d'adapté à notre taille, pas une démarche disproportionnée pour notre stade de développement.

La découverte du programme EEN. Le programme « Entreprises Engagées pour la Nature », découvert dans la brochure **PME, pourquoi et comment agir pour protéger la biodiversité**, nous a séduits.

Un engagement immédiat. Nous avons suivi le **webinaire proposé par l'OFB** à ce sujet le 30 janvier 2025, et nous nous sommes immédiatement engagés.

Une passerelle sur mesure. Ce webinaire présentait le **MOOC Entreprises & Biodiversité : passez à l'action !** comme une passerelle complètement adaptée à notre périmètre de start-up.

•https://franceboisforet.fr/wp-content/uploads/2021/02/Guide-CPME-PME-pourquoi-et-comment-agir-pour-proeger-la-biodiversite-.pdf







NOTRE CHEMINEMENT

OCTOBRE 2022 — Création d'Axentiss
Jeune start-up, impliquée dans une démarche RSE concrète et adaptée à sa taille.

DÉCOUVERTE — Brochure PME
« Pourquoi et comment agir pour protéger la biodiversité » — le programme EEN nous séduit.

30/01/2025 — Webinaire OFB
Présentation du programme EEN et du MOOC associé.

IMMÉDIAT — Engagement au programme EEN
Décision d'adhésion prise à l'issue du webinaire.





INSCRIPTION — MOOC « Entreprises & Biodiversité »
PARCOURS AMBASSADEUR: Une passerelle présentée comme adaptée à notre périmètre start-up.
Janvier => Juin 2025 (dépôt du plan d'actions)



Source : témoignage Axentiss — programme Entreprises Engagées pour la Nature (EEN), Office Français de la Biodiversité (OFB).

- **Comment le MOOC « Entreprises & Biodiversité : passez à l'action ! » nous a aidé à construire notre démarche « EEN »?**

AXENTISS
LA SCIENCE DU SOURIRE

Agir pour la biodiversité

Séquence 1 : Comprendre
Progression 9/9

Séquence 2 : Imaginer des solutions
Progression 18/21

Séquence 3 : Agir
Progression 10/10



RÉPUBLIQUE FRANÇAISE

Construire son plan d'action en faveur de la biodiversité

Les étapes d'élaboration d'un plan d'actions biodiversité

Etape 1) Comprendre : dresser un état des lieux

Etape 2) Agir : mettre en place un plan d'actions volontaire

Etape 3) Analyser et améliorer : mettre en place des processus de suivi et renforcer son engagement dans le temps

MEMBRE ENTREPRISES ENGAGÉES POUR LA NATURE

Périmètre	Activités de l'entreprise en France Prise en compte de l'ensemble de la chaine de valeur, y compris à l'international
Durée conseillée de mise en œuvre	2 ou 4 ans
Nombre d'actions	2 minimum
Nombre d'actions *cœur de métier*	1 minimum

Mouvement des Entreprises de France L'Académie

Accès à des ressources diverses :
Guides pour l'action, recueils de bonnes pratiques, retours d' experience, etc.

- https://www.notre-environnement.gouv.fr/IMG/pdf/recueil_entreprise_1.pdf



- https://ofb.gouv.fr/doc/entreprises-et-biodiversite-catalogue-actions



- https://biodiversite.gouv.fr/sites/default/files/2024-03/OFB_GUIDE_EEN_2023.pdf



Ce que le MOOC « Entreprises & Biodiversité : passez à l'action ! » aide concrètement à faire

AXENTISS
LA SCIENCE DU SOURIRE

SEQUENCE 1 – Comprendre les interactions d'AXENTISS avec la BIODIVERSITE

1. Comprendre ce qu'est la Biodiversité et quelle est la responsabilité des activités humaines dans le déclin ou l'érosion de la biodiversité
2. Recenser nos engagements préexistants et identifier les contributions positives de nos activités sur la biodiversité
3. Synthétiser notre état des lieux pour déterminer nos enjeux prioritaires



Mouvement des Entreprises de France L'Académie

MOOC Entreprises et biodiversité

DÉJÀ EN PLACE AU QUOTIDIEN A AXENTISS

- Luminaires LED et Lumière naturelle ++
- Tri sélectif généralisé et recyclage des capsules de café
- Utilisation optimisée des équipements de bureau
- Vaisselle réutilisable au quotidien
- Rationalisation des documents papier
- Végétalisation de la terrasse extérieure (plantes locales et/ou issues de bouturage)



Source : MEDEF (2021), « Entreprises & Biodiversité : les clés pour agir »

Ce que le MOOC « Entreprises & Biodiversité : passez à l'action ! » aide concrètement à faire

SEQUENCE 2 – Imaginer des solutions applicables dans notre entreprise

SECTION 1 - AGIR DANS LE QUOTIDIEN DE SON ENTREPRISE

A suivre obligatoirement

- Sujet 1 : Intégrer la biodiversité dans le fonctionnement quotidien de l'entreprise

SECTION 2 - AGIR DANS SON ACTIVITÉ PROFESSIONNELLE

- Sujet 2 : Prendre en compte la biodiversité dès la conception d'un produit
- Sujet 3 : Intégrer la biodiversité dans une offre de service
- Sujet4 : Exploiter les ressources naturelles durablement
- Sujet 5 : Mettre en place une politique d'achats responsables intégrant la biodiversité

SECTION 3 - AGIR SUR LE SITE DE SON ENTREPRISE

- Sujet 6 : Préserver les sols et la biodiversité lors d'un projet d'aménagement
- Sujet 7: Intégrer la biodiversité au bâti
- Sujet 8 : Accueillir la biodiversité sur le foncier de l'entreprise
- Sujet 9 : Lutter contre les espèces exotiques envahissantes

- "Intégrer la biodiversité dans le fonctionnement quotidien de l'entreprise" est **obligatoire**.
- Un sujet de la section "*Agir dans son activité professionnelle*" (sujets de 2 à 5)
- Un sujet de la section "*Agir sur le site de son entreprise*" (sujets de 6 à 9).

- Ce que le MOOC « Entreprises & Biodiversité : passez à l'action ! » aide concrètement à faire

SEQUENCE 3 – Agir en analysant la chaîne de valeur et de dépendance d'AXENTISS

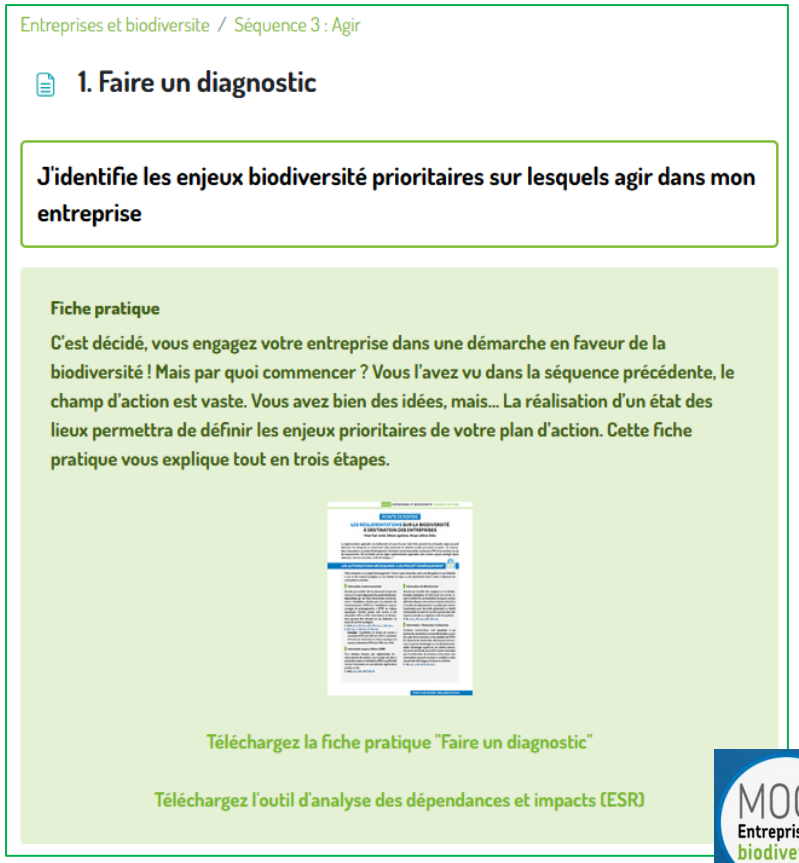

- Ce que le MOOC « Entreprises & Biodiversité : passez à l'action ! » aide concrètement à faire

AXENTISS
LA SCIENCE DU SOURIRE

SEQUENCE 3 — Agir en analysant la chaîne de valeur et de dépendance d'AXENTISS

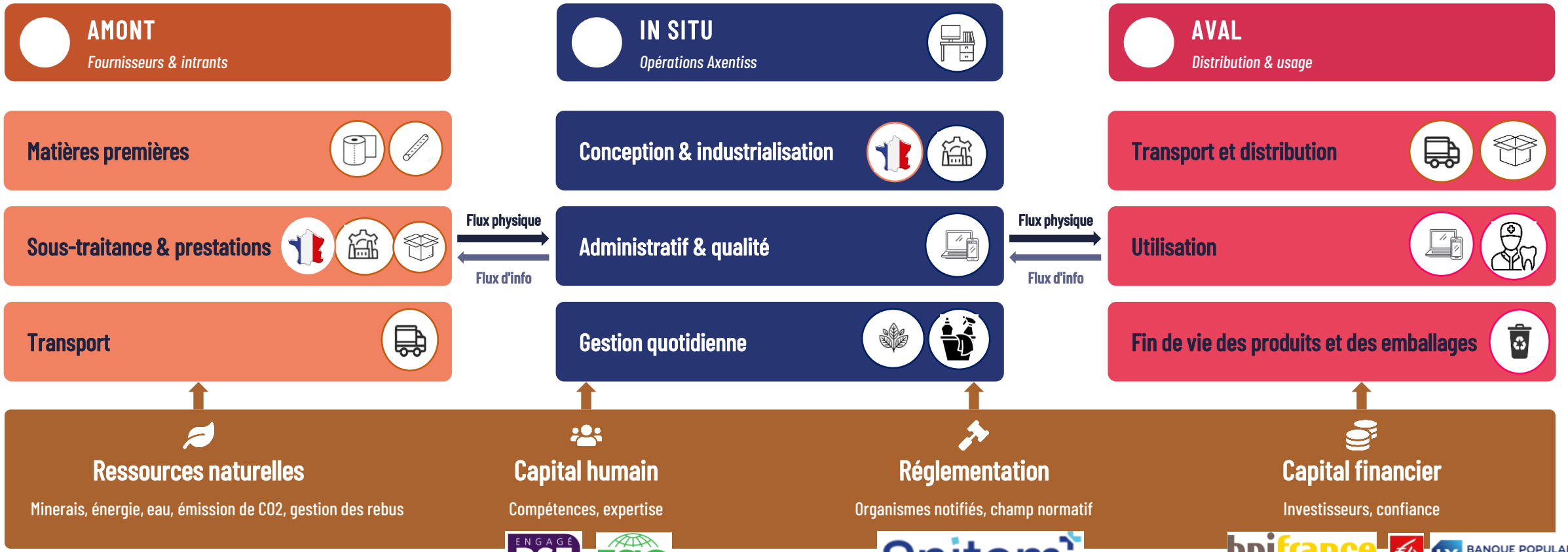

Mouvement des Entreprises de France L'Académie

ENGAGÉ RSE ISO 26000 Confirmé ★★ AFNOR CERTIFICATION

ISO 14001

Snitem
Les entreprises du dispositif médical

bpifrance

BANQUE POPULAIRE OCCITANE

Ce que le MOOC « Entreprises & Biodiversité : passez à l'action ! » aide concrètement à faire

AXENTISS
LA SCIENCE DU SOURIRE

SEQUENCE 3 – Agir en définissant le PLAN D'ACTIONS d'AXENTISS

3. Monter un plan d'action

Je constitue une équipe et nous montons un plan d'action

Fiche pratique

Pour élaborer votre plan d'action, vous adopterez une démarche classique de projet : définition du périmètre, de l'objectif, des résultats attendus, des moyens humains, matériels et financiers à mobiliser... Cette fiche détaille chacun de ces points dans l'optique d'un programme favorable à la biodiversité.



Téléchargez la fiche pratique "Monter un plan d'action"

MOOC Entreprises et biodiversité

Mouvement des Entreprises de France L'Académie

Déterminer le cadre général

- Périmètre concerné
- Pilotage de la mise en œuvre
- Implication des parties prenantes

Définir des actions volontaires SMART

ACTIONS CŒURS DE MÉTIER

En lien direct avec notre activité

ACTIONS COMPLÉMENTAIRES

Sensibilisation des équipes et des clients, protection de la faune et de la flaure

ACTIONS SMART
Spécifiques, Mesurables, Additionnelles, Réalistes, Temporellement encadrées

→ Spécifier les **indicateurs de suivi**

→ Définir les moyens financiers, humains et matériels

Ce que le MOOC « Entreprises & Biodiversité : passez à l'action ! » aide concrètement à faire

SEQUENCE 3 — Agir en déposant son PLAN D'ACTIONS d'AXENTISS 2025-2028

Éco-conception des emballages

Axe 1 · Réduire les pressions *Cœur de métier*

100 % des DM fabriqués par Axentiss auront un emballage éco-conçu d'ici fin 2028.

Échéance : **2025 → 2028**

Politique d'achats responsables & Charte RSE partenaires

Axe 3 · Mobiliser tous les acteurs *Cœur de métier*

100 % des partenaires signataires d'une charte RSE incluant un engagement biodiversité, d'ici 2028.

Échéance : **2025 → 2028**

Nourrissage des oiseaux du quartier

Axe 2 · Restaurer la biodiversité *Complémentaire*

Mangeoires sur 100 % des zones accessibles à l'abri des prédateurs, de novembre à avril.

Échéance : **Chaque année**

Sensibilisation praticiens, clients & investisseurs

Axe 3 · Mobiliser tous les acteurs *Complémentaire*

100 % des newsletters investisseurs dès 2025 ; communication à 100 % des clients d'ici 2028.

Échéance : **2025 → 2028**

SENSIBILISATION DES SALARIÉS & DES CLIENTS

- Sensibilisation de l'ensemble des salariés à l'impact des activités de l'entreprise sur la biodiversité dès **2025**
- Intégration de ces actions dans la politique qualité de l'entreprise, signée par la direction dès **2025**
- Webinaires et MOOC proposés aux collaborateurs sur la protection de la biodiversité et la RSE dès **2025**
- Organiser une Fresque de la Biodiversité mélant l'équipe AXENTISS et ses clients (Échéance : **2028**)

Ce que le MOOC et le programme EEN ont apporté à AXENTISS

AXENTISS
LA SCIENCE DU SOURIRE

Une reconnaissance qui nous ressemble

Une validation concrète de nos engagements RSE, adaptée à notre taille et notre secteur.

La biodiversité comme opportunité

Un accès facilité à de nouveaux investisseurs attentifs aux critères extra-financiers.

Une réponse aux attentes actuelles

Celles des salariés (baromètre EKODEV) comme des clients, sensibles à nos engagements.

Une trajectoire d'innovation produit

Le lancement du projet d'index DM durable sur nos dispositifs fabriqués.

Un réseau d'acteurs engagés

Une mise en relation avec OFB, MEDEF, ARB et Bpifrance, source de bonnes pratiques.



AXENTISS

Présentation

AXENTISS est une jeune entreprise existant créée en octobre 2022. À 100% dans le secteur des dispositifs médicaux, l'activité d'AXENTISS se divise en deux parties. Sa mission principale est la création d'un système d'implants dentaires innovant, sa mise sur le marché et la formation des praticiens à ce système. Sa mission secondaire est une activité de négoce à travers laquelle AXENTISS propose une gamme variée et complète d'instruments et d'équipements dédiés au secteur dentaire et complémentaires à l'implantologie.

Résumé du plan d'action

AXENTISS place la biodiversité au cœur de sa stratégie RSE avec un plan d'action sur 4 ans :

Actions volontaires en lien avec le cœur de métier

1. Déployer une réflexion d'écoconception de nos emballages sur 100% des dispositifs médicaux fabriqués par AXENTISS à horizon 2028.
2. 100 % de dispositifs médicaux fabriqués par AXENTISS dont l'emballage intègre une analyse d'écoconception d'ici fin 2026
   1. 100 % de dispositifs médicaux fabriqués par AXENTISS avec un emballage écoconçu d'ici fin 2028
   2. 100 % des collaborateurs formés à l'écoconception d'ici fin 2025
3. 100 % de nos partenaires auront signé une charte RSE, contenant un engagement biodiversité spécifique, avec AXENTISS d'ici 2028
   1. 10 0% de partenaires ayant signé la charte RSE d'ici fin 2028
   2. 90 % de partenaires disposant d'un label ou d'une certification reconnue intégrant des critères de protection de l'environnement

Actions volontaires complémentaires

1. Mettre en place des points de nourrissage des oiseaux du quartier, sur 100 % des zones disponibles et à l'abri des prédateurs, de début novembre à début avril (période recommandée par la LPO)
2. Sensibiliser les praticiens (nos clients et/ou investisseurs) aux enjeux de la biodiversité via 100 % des newsletters à destination de nos investisseurs (privés et banque) avec au minimum un point concernant notre engagement en faveur de la nature à fin 2025 et 100 % de nos clients ayant reçu une communication de sensibilisation à horizon 2028

Fiche d'identité

Type de structure
SAS

Secteur d'activité
Industrie manufacturière

Nombre de salariés / taille de la structure
Très petite entreprise (TPE)

Implantations régionales
Occitanie

Adresse du siège
19 RUE GUILLAUME IBOS
31200 TOULOUSE

Membre depuis 2025

Pour en savoir plus

https://ofb.gouv.fr/entreprises-engagees-nature/axentiss

Mouvement des Entreprises de France
L'Académie

Diag Biodiversité

DIAG BIODIVERSITÉ

Enora KERGOAT, Cheffe de projets, Bpifrance

bpifrance
SERVIR L'AVENIR

LE DIAG BIODIVERSITÉ
BPIFRANCE X OFB

RÉPUBLIQUE FRANÇAISE
Liberté
Égalité
Fraternité

OFB
OFFICE FRANÇAIS DE LA BIODIVERSITÉ

bpifrance

QUI EST BPIFRANCE ?

Créée par la loi du 31 décembre 2012, Bpifrance, banque publique d'investissement, est détenue à **50% par l'Etat** et **50% par la Caisse des dépôts**.

Depuis **2012**, Bpifrance se construit comme l'acteur public au service des entreprises. Bpifrance réunit aujourd'hui **7 métiers** pour devenir le guichet unique et le partenaire de confiance des entrepreneurs :

- ✓ Financement
- ✓ Garantie
- ✓ Investissement/Fonds propres
- ✓ **Conseil**
- ✓ Soutien à l'Innovation
- ✓ International/ Export
- ✓ Appui à la création et à l'entrepreneuriat



LES DIAGNOSTICS CLIMAT BPIFRANCE X ADEME

Une méthodologie standardisée de qualité

- Une réponse aux questions opérationnelles des dirigeants sur la transition écologique de leur entreprise
- Une définition des cadres méthodologiques réalisée en collaboration avec les experts de l'ADEME et répondant aux standards réglementaires et de marché
- Des démarches pragmatiques adaptées aux enjeux des PME et résultant sur la proposition d'actions concrètes et chiffrées

Une communauté d'experts sélectionnés sur des critères exigeants

- Une sélection d'experts issus de bureaux d'études et cabinets de conseil réalisée à partir d'appels à candidature ouverts à tous
- Une communauté d'experts animée et supervisée par les équipes Bpifrance et ses partenaires
- Des livrables harmonisés, avec un suivi de la qualité réalisé par les équipes Bpifrance et ses partenaires

Une intervention encadrée aux coûts et prix négociés

- Un nombre de jours d'intervention sur site et auprès des PME fixé par avance
- Un co-financement apporté par l'ADEME
- Un tarif horaire négocié avec les experts

+8000

Entreprises accompagnées depuis septembre 2020

+450

Bureaux d'études et près de 900 experts agréés sur tout le territoire

97%

De taux de satisfaction

LE DIAG BIODIVERSITÉ BPIFRANCE X OFB : ACCOMPAGNER LES ENTREPRISES SUR LEURS ENJEUX BIODIVERSITÉ

- Le dispositif Diag Biodiversité propose un accompagnement personnalisé pour aider les entreprises à **diagnostiquer leur niveau de dépendance & impact** et à **intégrer la biodiversité comme risque et opportunité dans leur stratégie.**

- En 2024, l'OFB et Bpifrance deviennent partenaires pour **déployer conjointement le dispositif à grande échelle.** Celui-ci est commercialisé **depuis 2025.**

Un partenariat capitalisant sur les forces de chacun

RÉPUBLIQUE FRANÇAISE
Liberté Égalité Fraternité

OFB OFFICE FRANÇAIS DE LA BIODIVERSITÉ

- Expertise
- Méthodo
- Outils
- Financement dispositif

bpifrance SERVIR L'AVENIR

- Réseau commercialisation
- Formation experts
- Pilotage dispositif
- Financement des actions

LE DIAG BIODIVERSITÉ

DIAG BIODIVERSITÉ

Le Diag Biodiversité propose un accompagnement personnalisé pour aider les entreprises à diagnostiquer leur **niveau de dépendance & impact** et à intégrer la biodiversité comme **risque et opportunité** dans leur stratégie.

POURQUOI ?

Les objectifs sont multiples pour l'entreprise :

- Connaître les **risques opérationnels** pour son activité
- Maîtriser la **relation d'interdépendance** de son organisation avec la nature
- Être reconnue comme **Entreprise Engagée pour la Nature** par l'OFB
- Anticiper les réglementations de demain (CSRD)

COMMENT ?

Bpifrance met à disposition des entreprises l'expertise de bureaux d'études et cabinets de conseil spécialisés en stratégies biodiversité. **Ce réseau d'experts est sélectionné, formé et outillé par Bpifrance avec l'appui de l'OFB**.
Suivant une méthode cadrée, **l'accompagnement se fait sur 10 jours, répartis sur 3 à 6 mois**.

POUR QUI ?

- **PME indépendantes et ETI de moins de 500 ETP**
- Disposant d'un premier exercice comptable et à jour de leurs obligations sociales et fiscales
- Exclusion : entreprises en « difficulté » selon la définition européenne.

QUEL PRIX ?

- **5 000€ HT** après subvention de 50% pour les PME
- **7 000€ HT** après subvention de 30% pour les ETI
- Ce dispositif est financé par **une aide de l'OFB (Office Français de la Biodiversité)**

Pour souscrire : diag.bpifrance.fr

RÉPUBLIQUE FRANÇAISE
Liberté
Égalité
Fraternité

OFB OFFICE FRANÇAIS DE LA BIODIVERSITÉ

bpifrance

PANORAMA DE LA DEMARCHE

UNE DÉMARCHE EN 3 PHASES

1.A. Réunion de cadrage avec l'équipe pilote

1.B. Visite sur site : réunion de lancement, session de sensibilisation et entretiens de compréhension des activités

2.A. Analyse de matérialité sectorielle (dépendances, impacts) et indicateurs associés, adaptable à la PME

2.B Analyse des risques liés à la PME

2.C Synthèse du Diag Biodiversité et mise en évidence des enjeux prioritaires pour la PME

3.A Atelier d'identification des actions prioritaires par rapport aux enjeux posé par le Diag Biodiversité

3.B Atelier de co-construction d'un plan d'action biodiversité

3.C Réunion de clôture et de restitution finale

1 Sensibilisation et mobilisation des collaborateurs

2 Matrice de double matérialité biodiversité et priorisation des enjeux

> chaîne de valeur, entrée sectorielle, données génériques et affinage expert sur la base des données réelles

3 Construction d'un plan d'action SMART conforme aux exigences du programme Entreprises engagées pour la nature

PHASE 1

1 — 1.a **Réunion de cadrage avec l'équipe pilote**

1.b **Visite sur site et réunion de lancement**





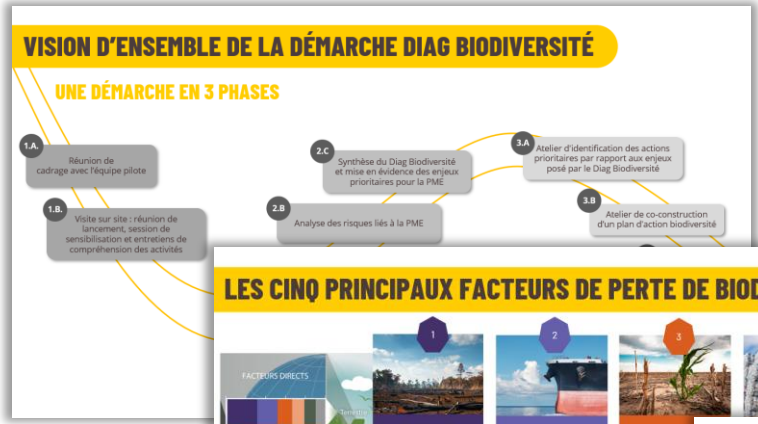





PHASE 1

La prise en compte de l'ensemble de la chaine de valeur

Amont
Achats : fournisseurs et sous-traitants

Direct
Sites et production

Aval
Distribution, utilisation par les clients

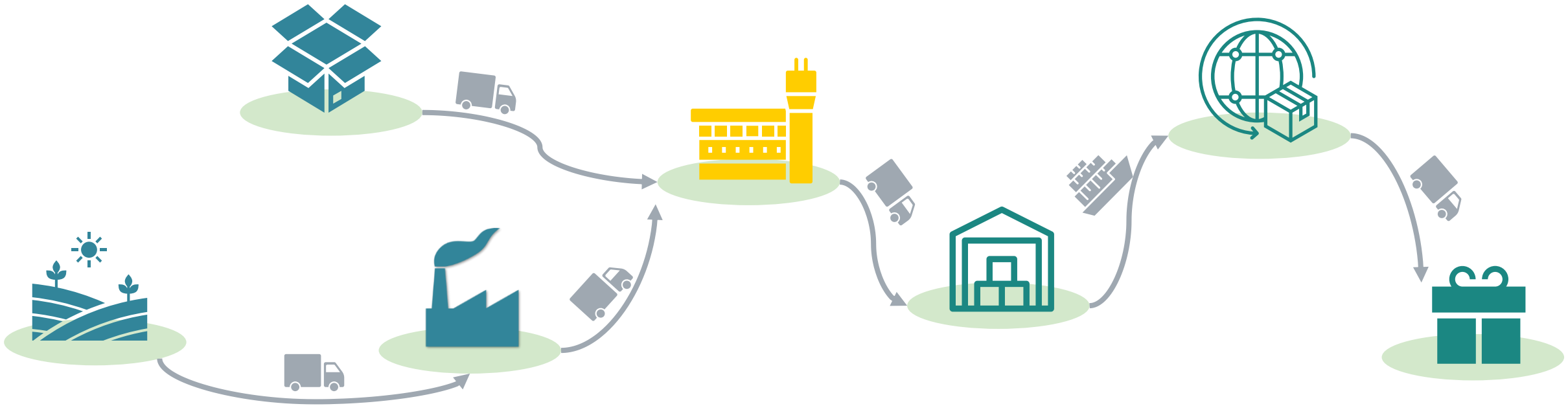

PHASE 2

2

2.a **Analyse de matérialité sectorielle (dépendances, impacts) et indicateurs associés**

2.b **Analyse des risques liés à la nature**

2.c **Synthèse du Diag Biodiversité et mise en évidence des enjeux prioritaires pour la PME**

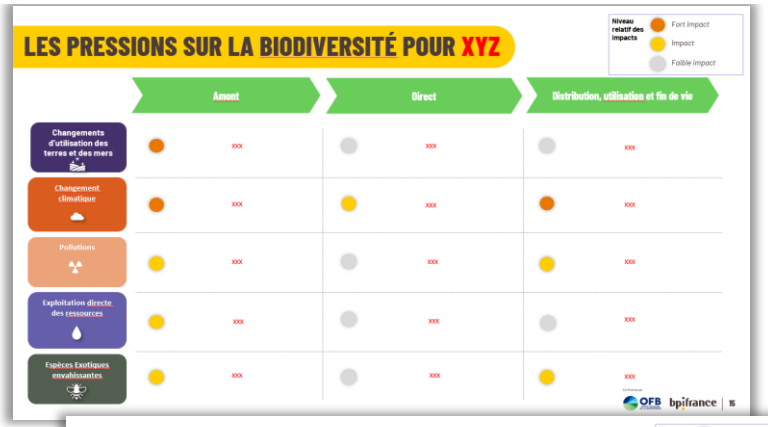

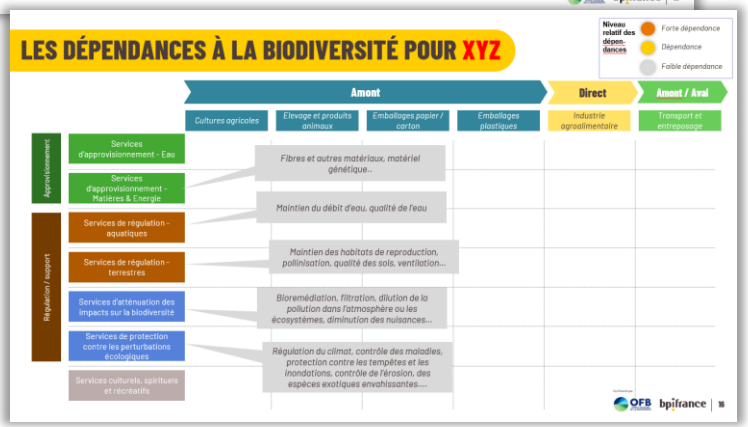



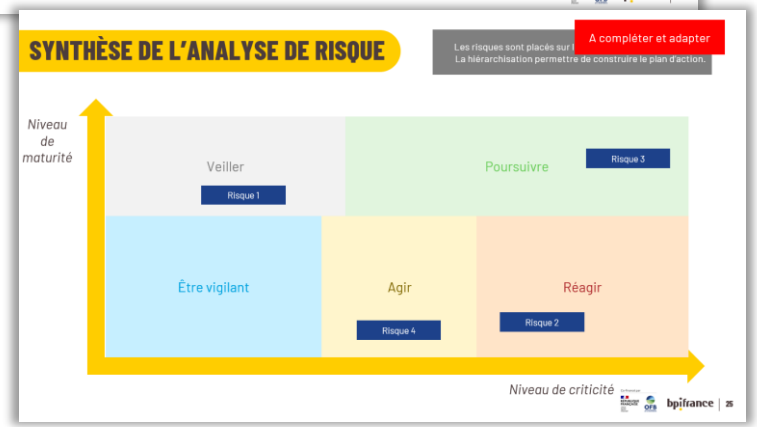

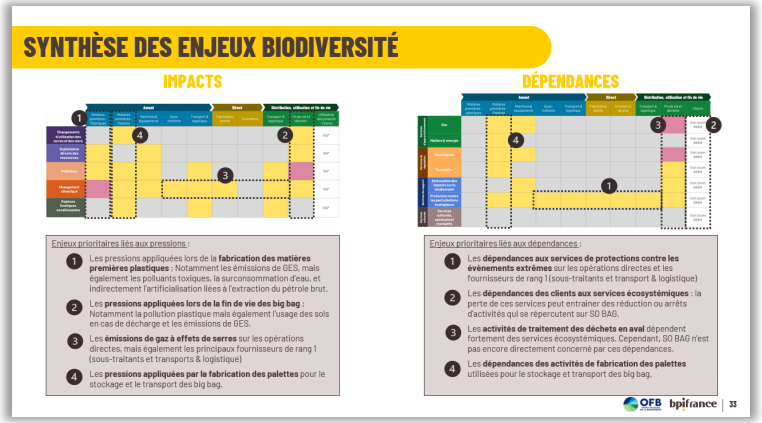

PHASE 2

SYNTHÈSE DES ENJEUX BIODIVERSITÉ POUR SO BAG

IMPACTS



Enjeux prioritaires liés aux pressions :

1. Les pressions appliquées lors de la **fabrication des matières premières plastiques** ; Notamment les émissions de GES, mais également les polluants toxiques, la surconsommation d'eau, et indirectement l'artificialisation liées à l'extraction du pétrole brut.
2. Les **pressions appliquées lors de la fin de vie des big bag** ; Notamment la pollution plastique mais également l'usage des sols en cas de décharge et les émissions de GES.
3. Les **émissions de gaz à effets de serres** sur les opérations directes, mais également les principaux fournisseurs de rang 1 (sous-traitants et transports & logistique)
4. Les **pressions appliquées par la fabrication des palettes** pour le stockage et le transport des big bag.

DÉPENDANCES

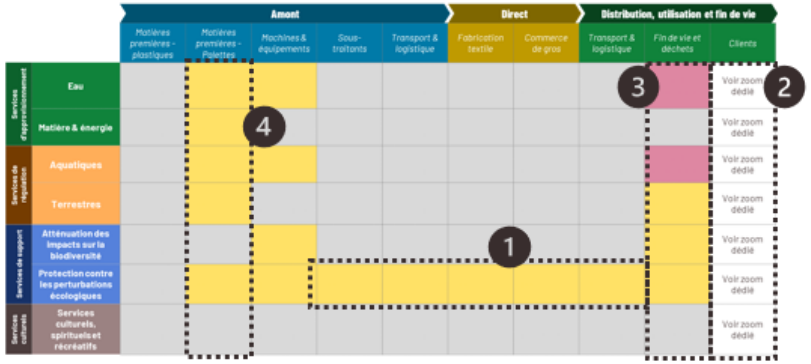

Enjeux prioritaires liés aux dépendances :

1. Les **dépendances aux services de protections contre les évènements extrêmes** sur les opérations directes et les fournisseurs de rang 1 (sous-traitants et transport & logistique)
2. Les **dépendances des clients aux services écosystémiques** : la perte de ces services peut entrainer des réduction ou arrêts d'activités qui se répercutent sur SO BAG.
3. Les **activités de traitement des déchets en aval** dépendent fortement des services écosystémiques. Cependant, SO BAG n'est pas encore directement concerné par ces dépendances.
4. Les **dépendances des activités de fabrication des palettes** utilisées pour le stockage et transport des big bag.

PHASE 3

3

3.a Atelier d'identification des actions prioritaires par rapport aux enjeux

3.b Atelier de co-construction du plan d'action

3.c Réunion de clôture – Synthèse et restitution

TEMPS 2 : IDENTIFICATION DES PRINCIPALES ACTIONS

Le but de ce temps de travail est de faire émerger une liste d'actions potentielles qui sera priorisée dans un 3e temps.
Nous vous proposons de structurer les réflexions selon le tableau suivant – 20 min

Vos enjeux liés à la biodiversité	Les actions potentielles (utiliser des verbes d'action ex : créer, mobiliser, contraindre…)
Ex : Pollutions et artificialisation générées par X	*Ex : créer une charte pour les fournisseurs de X*

PLUSIEURS TYPES D'ACTION POUR AGIR SUR LA BIODIVERSITÉ

ACTIONS CŒUR DE MÉTIER :

- Action volontaire pour éviter des impacts associés à vos activités ou celles de votre chaîne de valeur
- Action volontaire pour réduire des impacts associés à vos activités ou celles de votre chaîne de valeur
- Action volontaire contribuant directement à la préservation, restauration ou réhabilitation de la biodiversité ou des écosystèmes

ACTIONS COMPLÉMENTAIRES

- Actions de collecte des données écologiques (faune, flore, habitats…)
- Actions de recherche et développement
- Actions de sensibilisation ou de communication sur la préservation de la biodiversité
- Actions de formation sur la biodiversité
- Actions de partage de retours d'expérience sur ses actions en lien avec la biodiversité
- Actions de mécénat ou de financement
- Autres

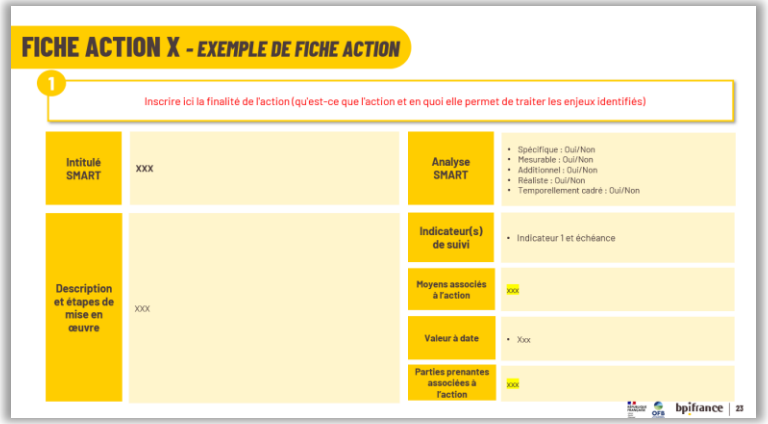

Echanges sur la gouvernance

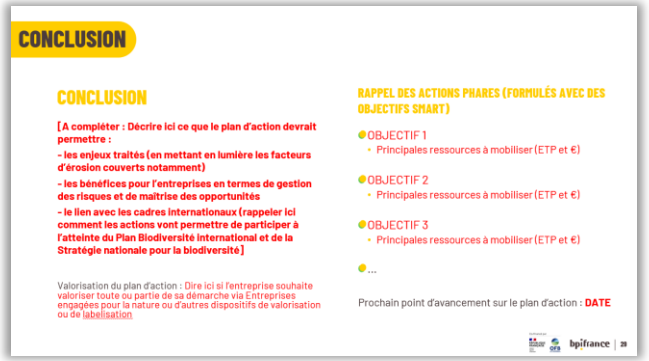

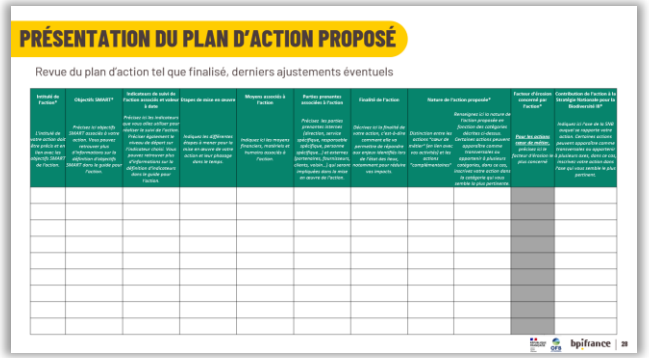

PHASE 3 : LE PLAN D'ACTION DE SO BAG

SO BAG
Le packaging autrement

Proposition de plan d'actions aligné avec les exigences du programme Entreprises engagées pour la nature

Intitulé de l'action*	Objectifs SMART*	Indicateurs de suivi de l'action associés et valeur à date	Etapes de mise en œuvre	Moyens associés à l'action	Parties prenantes associées à l'action	Finalité de l'action	Nature de l'action proposée*		Facteur d'érosion concerné par l'action*	Contribution de l'action à la Stratégie Nationale pour la Biodiversité III*
Développer le recyclage des big bags produits par SO BAG	D'ici 2027, filière de recyclage mise en place pour au moins un des principaux clients	Nombre de clients bénéficiant du recyclage de leur big bag Niveau de départ : 0	1. Définir les étapes clés de la filière : mode recyclage en toile vs recyclage en d'autres 2. Identifier les entreprises existantes/partenaires potentiels en France ou à l'étranger pour chaque étape, dans	Humain : Important (et dépendant de parties externes) Financier : Moyen (Selon négociation et supports des coûts entre SO BAG, partenaire et le client ?)	Direction, Responsable commerciale et innovation, fournisseurs/partenaires pour la filiale, clients, état (subventions)	Prévenir les pressions appliquées lors de la fin de vie des big bags.	Action_volontaire_concernant_le_coeur_de_métier	Action volontaire pour éviter des impacts associés à vos activités ou celles de votre chaîne de valeur	Pollutions	Axe 1 : Réduire les pressions qui s'exercent sur la biodiversité
Inciter au choix de la production France	D'ici 2027, transférer 10% de la valeur ajoutée issue du négoce étranger vers de la production France	Part de la valeur ajoutée de l'entreprise issue du négoce étranger et issue de la production France Niveau de départ : > Valeur ajoutée du négoce : 50%	1. Mettre en avant les offres de production France dans les échanges clients, et sur le site internet Bagutil (par exemple : filtre des produits en production France)	Humain : Moyen Financier : Faible Matériel : Faible	Direction, Responsable commerciale et innovation, Responsable communication et marketing, controleur financier, clients	Diminution des impacts carbones liés à la fabrication des big bag et à leur transport.	Action_volontaire_concernant_le_coeur_de_métier	Action volontaire pour réduire des impacts associés à vos activités ou celles de votre chaîne de valeur	Changement climatique	Axe 1 : Réduire les pressions qui s'exercent sur la biodiversité

Fiches actions

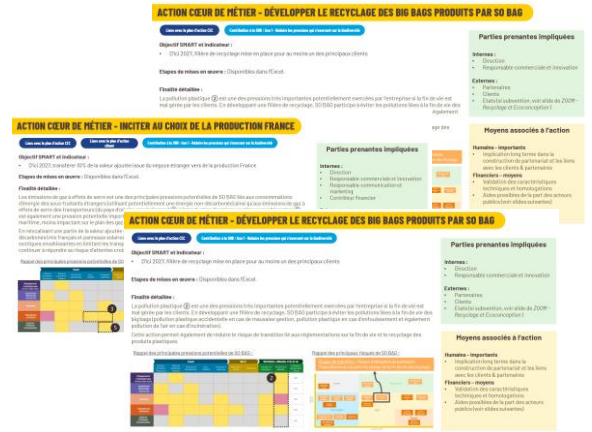

MEMBRE ENTREPRISES ENGAGÉES POUR LA NATURE

<u>Les engagements cœur de métier « Entreprises engagées pour la nature » de So bag</u>

1) Développement du Big Bag Nat **100 % naturel** (lin et chanvre) d'ici 2027.

2) Développer le **recyclage des big bags** produits par SO BAG. D'ici 2027, **filière de recyclage** mise en place pour au moins un des principaux clients.

3) Inciter au choix de la **production France** : d'ici 2027, transférer 10% de la valeur ajoutée issue du négoce étranger vers de la production France

4) Développer **l'économie de la fonctionnalité** dans le modèle économique de l'entreprise : d'ici 2027, au moins 5 clients louent leurs big bags.

RETOUR D'EXPÉRIENCE DANS L'INDUSTRIE MANUFACTURIÈRE

DIAG BIODIVERSITÉ

CARTE D'IDENTITE

- Activité : Emboutissage, découpe et assemblage de pièces métalliques
- Réseau : Normandie
- Taille : ETI

Enjeux de l'entreprise et contexte de l'accompagnement

L'entreprise est spécialisée dans la production de pièces métalliques pour l'industrie automobile. À la suite d'un audit client, l'entreprise souhaitait renforcer sa capacité à justifier ses impacts environnementaux et mettre en place une veille sur les réglementations applicables à son site. Dans ce cadre, elle a également souhaité approfondir sa conformité ICPE.

Accompagnée par Bpifrance et l'OFB dans le cadre d'un **Diag Biodiversité**, l'entreprise a réalisé une analyse de sa chaîne de valeur afin d'identifier les principaux enjeux biodiversité, les risques associés à son activité et les opportunités de progrès.

L'objectif était de disposer d'une feuille de route concrète permettant de renforcer la conformité environnementale du site, d'anticiper les risques d'approvisionnement et de répondre aux attentes croissantes des parties prenantes.

Résultats obtenus :

Le Diag Biodiversité a permis à l'entreprise d'identifier ses principales pressions sur la biodiversité, ses dépendances aux services écosystémiques et les risques associés à son activité.
L'analyse a mis en évidence un enjeu majeur lié au risque de **pollution** des cours d'eau, ainsi qu'une forte dépendance aux fournisseurs de **matières premières et d'énergie.** Le diagnostic a également intégré une analyse du cadre réglementaire **ICPE** auquel est soumis le site, soulignant l'importance de la conformité environnementale pour limiter les **risques réglementaires, réputationnels et commerciaux**. Cette démarche a permis d'identifier des opportunités d'amélioration, de renforcer la prise en compte des **attentes clients** et de construire un plan d'actions en faveur de la biodiversité.

Les opportunités identifiées ont permis d'établir un plan d'action et résident dans le renforcement de l'éthique et de la **gouvernance** sur les enjeux de biodiversité, environnementaux et RSE, ainsi que dans une meilleure prise en compte des exigences environnementales des clients actuels et futurs, permettant de consolider la **compétitivité** de l'entreprise et de favoriser l'accès à de nouveaux marchés.

D'ici 2027 L'ensemble des installations sera conforme selon la rubrique 2560 (ICPE)

RETOUR D'EXPÉRIENCE DANS L'INDUSTRIE COSMÉTIQUE

DIAG BIODIVERSITÉ

CARTE D'IDENTITE

- Activité : Formulation, fabrication et conditionnement de produits cosmétiques
- Réseau : Auvergne Rhône-Alpes
- Taille : ETI

Enjeux de l'entreprise et contexte de l'accompagnement

Acteur majeur de la cosmétique à façon, l'entreprise accompagne ses clients depuis la conception des produits jusqu'à leur fabrication et leur conditionnement. Son activité repose sur une utilisation importante de matières premières naturelles, de ressources en eau et d'emballages, ce qui crée à la fois des dépendances fortes aux écosystèmes et des impacts potentiels sur la biodiversité.

Souhaitant mieux comprendre ces enjeux et structurer sa démarche environnementale, l'entreprise a réalisé un Diag Biodiversité pour identifier les principaux risques liés à sa chaîne de valeur et construire un plan d'action concret, en cohérence avec ses ambitions de durabilité et les évolutions réglementaires du secteur.

Résultats obtenus

Le Diag Biodiversité a mis en évidence la **forte dépendance** de l'entreprise aux ressources naturelles nécessaires à la fabrication de ses produits, notamment les ingrédients d'origine naturelle et la ressource en eau. L'analyse a également identifié **plusieurs impacts majeurs sur la biodiversité** liés à la production des matières premières, aux consommations d'eau et de détergents sur les sites industriels, ainsi qu'aux emballages et aux produits en fin de vie.

Le diagnostic a révélé des **risques** de tension sur certaines matières premières, de renforcement des exigences réglementaires et d'évolution des attentes des clients en matière de produits plus durables. Pour y répondre, l'entreprise a défini **des actions concrètes** visant à intégrer des critères biodiversité dans les achats, renforcer le dialogue avec les fournisseurs stratégiques, réduire les consommations d'eau, améliorer la gestion des déchets et développer des emballages conformes aux nouvelles exigences environnementales (PPWR).

D'ici 2028 Réduire de 15% du taux de DIB par rapport à 2022

RETOUR D'EXPÉRIENCE DANS LE SECTEUR HÔTELIER

DIAG BIODIVERSITÉ

CARTE D'IDENTITE

- Activité : Réseau hôtelier
- Localisation : France
- Taille : ETI

Enjeux de l'entreprise et contexte de l'accompagnement

Engagé de longue date dans une démarche RSE ambitieuse, ce réseau hôtelier souhaitait approfondir sa compréhension des enjeux liés à la biodiversité et identifier les risques et opportunités associés à son activité. Présent sur l'ensemble du territoire, il est directement concerné par des enjeux tels que la préservation de la ressource en eau, l'attractivité des territoires, la qualité des paysages et des écosystèmes, ainsi que la résilience de certaines chaînes d'approvisionnement, notamment alimentaires.

Le Diag Biodiversité a été réalisé afin de structurer cette démarche et d'accompagner le réseau dans l'intégration de ces enjeux au sein de sa stratégie environnementale.

Résultats obtenus

Le Diag Biodiversité a permis d'identifier les **principales dépendances** du réseau à la qualité des écosystèmes, notamment à travers la disponibilité de la ressource en eau, l'attractivité des territoires, la qualité des paysages et certaines chaînes d'approvisionnement alimentaires. L'analyse a également mis en évidence **plusieurs impacts** liés aux consommations de ressources des établissements, aux achats et à l'aménagement des sites.

Le diagnostic a souligné des **risques croissants** liés aux sécheresses, à la dégradation de l'attractivité de certains territoires touristiques et à l'évolution des attentes des voyageurs en matière de tourisme responsable. Il a conduit à identifier des **leviers d'action concrets** tels que la réduction des consommations d'eau, le renforcement des achats responsables, la préservation de la biodiversité sur les sites, l'adaptation des établissements aux effets du changement climatique et la sensibilisation des clients et collaborateurs.

D'ici 2028

50% des fournisseurs de produits sensibles sur l'enjeu déforestation s'engagent à fournir des gammes de produits issus de filières certifiées et traçables

RETOUR D'EXPÉRIENCE DANS LA MAINTENANCE

DIAG BIODIVERSITÉ

CARTE D'IDENTITE

- Activité : Réparation et reconditionnement d'équipements pour l'agriculture, la foresterie et les travaux publics
- Réseau : Ouest
- Taille : ETI

Enjeux de l'entreprise et contexte de l'accompagnement

Cette entreprise industrielle spécialisée dans la réparation, le reconditionnement et l'allongement de la durée de vie d'équipements souhaitait mieux comprendre ses interactions avec la biodiversité et renforcer son positionnement dans l'économie circulaire. Bien que son activité contribue à réduire la consommation de ressources grâce au réemploi, elle reste dépendante de chaînes d'approvisionnement fortement liées aux industries extractives et à la disponibilité de matières premières stratégiques, notamment l'acier.

Le Diag Biodiversité a été mené afin d'identifier les principaux **risques et opportunités** associés à ces enjeux et d'alimenter la stratégie environnementale de l'entreprise.

Résultats obtenus

Le Diag Biodiversité a permis d'identifier les principales **dépendances** de l'entreprise aux ressources en eau, en énergie et en matières premières, ainsi qu'aux activités extractives dont proviennent les métaux et produits pétro-sourcés utilisés dans sa chaîne de valeur. L'analyse a également mis en évidence plusieurs **impacts sur la biodiversité**, liés aux pollutions générées sur site, à l'extraction des ressources métalliques et fossiles, aux consommations d'énergies fossiles et aux pressions exercées par les filières forestières et sylvicoles.

Le diagnostic a révélé des **risques** de hausse des coûts et de rupture d'approvisionnement en matières premières, ainsi que des risques réglementaires et réputationnels liés aux pollutions. Il a également mis en lumière plusieurs opportunités de développement autour de l'intégration d'acier recyclé, de la réduction des énergies fossiles, de la renaturation des sites et du renforcement du positionnement de l'entreprise comme acteur de référence de l'économie circulaire.

D'ici 2030

Ne plus consommer d'énergies fossiles sur le site

MERCI

Interne

RÉPUBLIQUE FRANÇAISE
Liberté
Égalité
Fraternité
OFB
OFFICE FRANÇAIS DE LA BIODIVERSITÉ
bpifrance

Entreprises engagées pour la nature en région

Nicolas LIGNIE, Chargé de mission Biodiversité & Entreprises, Agence régionale de la biodiversité de Nouvelle-Aquitaine

« ENGAGÉS POUR LA NATURE »



➔ Initiative du ministère de la transition écologique portée par l'OFB, dispositif d'engagement des acteurs dans la Stratégie nationale pour la biodiversité (SNB3)

➔ Se décline pour : les entreprises, les collectivités territoriales et les têtes de réseaux nationales

➔ Objectifs

1. **FAIRE ÉMERGER** des engagements volontaires pour la biodiversité
2. **RECONNAÎTRE** les plans d'action et leur donner de la visibilité
3. **ANIMER** des communautés d'acteurs et de pratiques à travers le club des engagés

➔ Processus de territorialisation d'EEN depuis 2025 qui s'appuie sur les ARB en région

TERRITORIALISATION DU PROGRAMME

Depuis 2025

ARB pilotes en charge de l'animation régionale d'EEN pour les TPE et PME

Vincent ROULLET vincent.roullet@arb-bfc.fr **Bourgogne-Franche-Comté**	Jarno DEGUY jarno.deguy@anbdd.fr **Normandie**
Eugénie MUNTONI eugenie.muntoni@ biodiversite-centrevaldeloire.fr **Centre-Val de Loire**	Nicolas LIGNIE nicolas.lignie@arb-na.fr **Nouvelle-Aquitaine**

A partir de 2026 :

Marion TILLET marion.tillet@institutparisregion.fr **Ile-de-France**	Elodie LAPILUS elodie.lapilus@arb-ig.fr **Guadeloupe**
Sabine OZIL sabine.ozil@arbe-regionsud.org **Provence Alpes-Côte d'Azur**	Pierre MEUNIER p.meunier@enrx.fr **Hauts-de-France**

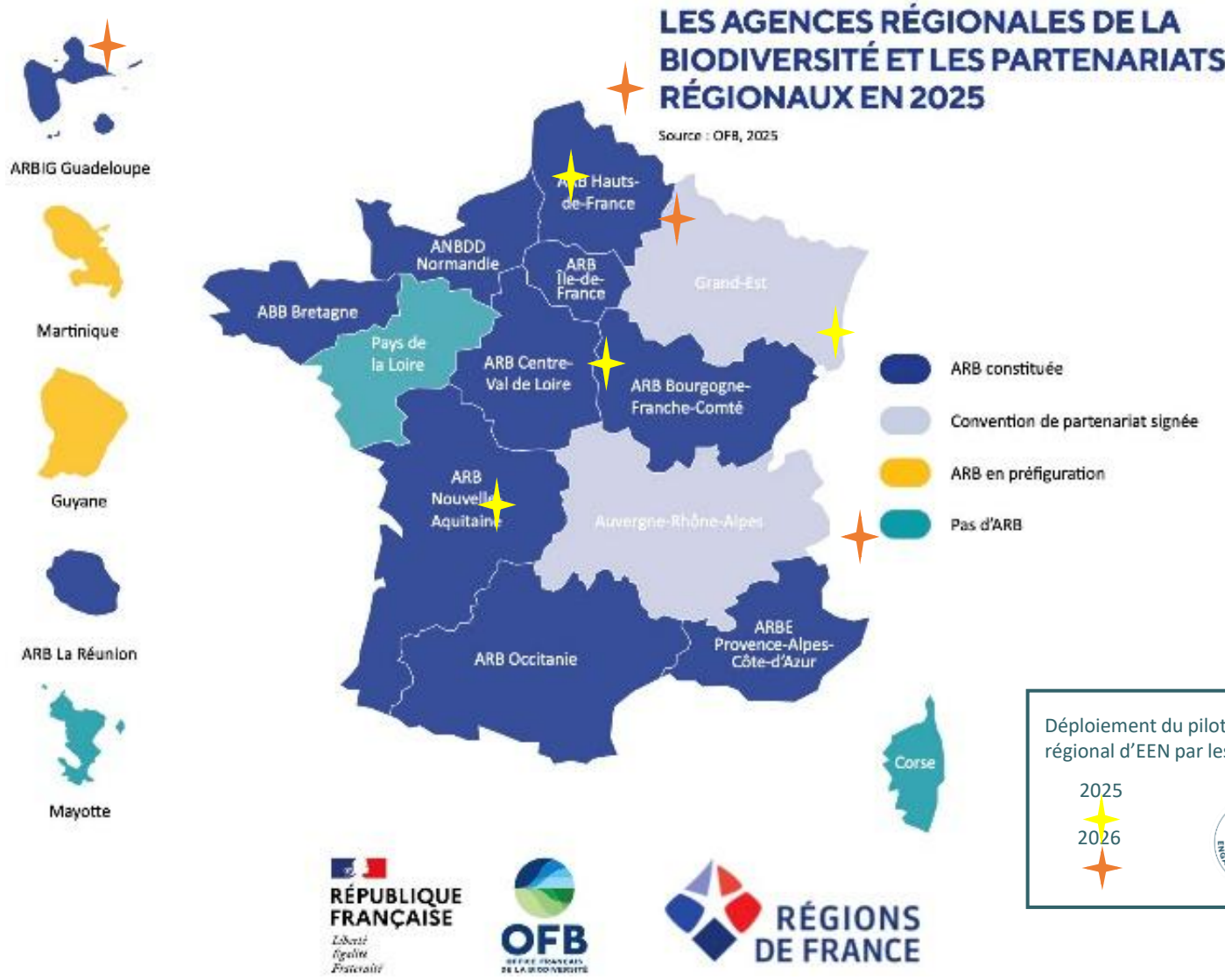

LE PROGRAMME
ÉTAPE PAR ÉTAPE

ÉTAPE 01 — 1 an max

ADHÉSION AU PROGRAMME

Signature de la charte d'adhésion par la direction de l'entreprise.



ENTREPRISE ADHÉRENTE

→ Accès au Club des engagés
→ Accompagnement collectif
→ Outils, newsletter, ressources

Adhésion en ligne
demarche.numerique.gouv.fr

ÉTAPE 02

VALIDATION DE LA DÉMARCHE D'ENGAGEMENT

Des actions concrètes en lien avec l'activité de l'entreprise, ses impacts et dépendances à la nature et son territoire.



ENTREPRISE MEMBRE DU PROGRAMME

→ Mise en œuvre du plan d'action
→ Visibilité renforcée

- Une évaluation du plan d'action par un expert
- Des recommandations fournies selon le secteur d'activité
- Une validation par un jury multi-acteurs

Rapport de suivi

Tous les 2 ans

ÉTAPE 03

MISE EN OEUVRE DU PLAN D'ACTION AVEC UN SUIVI RÉGULIER

Un bilan des actions effectué tous les deux ans.



ENTREPRISE ÉVALUÉE

→ Évaluation et recommandations d'experts
→ Démarche d'amélioration continue

RENOUVELLEMENT DE L'ENGAGEMENT

RÔLE DES ARB

Animation régionale du dispositif EEN

ACCOMPAGNEMENT

Accompagnement individuel

- Première information, comprendre les attendus du dispositif
- Aide au montage du plan d'actions
- Orientation vers des ressources, des outils, des experts, des pistes de financements

Accompagnement collectif

- Faire émerger des opérations collectives
- Animation du club des engagés régional

GOUVERNANCE

Animation du collectif des parties prenantes EEN

- Construire un collectif régional des parties-prenantes, composé de représentants des 3 collèges de la gouvernance nationale
- Appuyer et relayer la dynamique au sein des réseaux locaux et dans les territoires

Animation de jury régionaux

- Préparation des analyses techniques sur la base des critères SMART
- Animation du jury et rédaction de l'avis final

ADMINISTRATION

Instruction et suivi des dossiers régionaux

- validation de l'adhésion, étude de complétude, mise en ligne des engagements…

Mouvement des Entreprises de France L'Académie

RÔLE DES ARB

Faire émerger des démarches collectives

FILIÈRES



Expérimentation « filières » SOLTENA

- Chimie-matériaux
- Energie

> Biodiversité & stratégie d'entreprise

Etude « filières » ARB NA

- Forêt-bois
- Tourisme
- Agro-alimentaire

> Life Biodiv' France

TERRITORIALES



Agglomération de Niort

> Cap biodiversité, lancement 17 nov.

Ville de Saintes

> En cours

CEC Pays Basque / Nouvelle-Aquitaine

> Parcours CEC Bassin de Vie Pays Basque 2026, en cours

> Parcours CEC Nouvelle-Aquitaine 2027

AMI de l'OFB « Projets collectifs d'entreprises en faveur de la biodiversité des territoires »

> Réponses à l'AMI entre le 20 avril et le 20 juillet

> Projets à créer

Mouvement des Entreprises de France L'Académie

OFB Office Français de la Biodiversité

RÉPUBLIQUE FRANÇAISE
Liberté
Égalité
Fraternité

CAP BIODIVERSITÉ ▶

un parcours innovant pour les entreprises du Niortais



Accompagnement individuel
GODS / FNE

CONTENU
- Diagnostic des impacts et dépendances
- Construction du plan d'actions

Sélection
des 8 candidatures

Communication
et inscriptions

Accompagnements individuels

1er sept | 17 nov | 18 dec | 15 janv 27 | 02 fév 27 | juin 27 | sept 27 | 31 dec 27 | fin 2028

Atelier 1
Sensibiliser
Acquérir les bases
Comprendre les enjeux
1 J

Signature charte
Adhésion EEN

Atelier 2
S'inspirer
Cadrage méthodo
Enjeux de territoire
1 J REX Séolis

Atelier 3
S'inspirer
Sortie
de terrain
1 J REX MAIF

Atelier 4
Analyser et agir
Diagnostic impacts
et dépendances
Construction des PA
1 J

Dépôt plan d'actions
Engagement EEN

Journée de
valorisation
Tables rondes
REX des entreprises
1 J

Accompagnement collectif
ARB NA

OUTILS
- Guide pour l'action EEN
- Mooc biodiversité & entreprises
- Ressources spécifiques

ARB AGENCE RÉGIONALE DE LA BIODIVERSITÉ Nouvelle-Aquitaine

RÔLE DES ARB

Communication, sensibilisation, formation

COMMUNICATION

- Relai d'informations, d'outils et de ressources via nos sites
- Infolettres



SENSIBILISATION

- Webinaires
- Visites de terrain
- Biodiv' tour
- Participation à des évènements pour les entreprises
- RDV Biodiversité & Entreprises

FORMATION

- Ciblées (filières / zone d'activité)
- Pour des conseillers / têtes de réseaux
- Dans le cadre de parcours ou de dispositifs d'accompagnement
- Programmées
- En réponse à des sollicitations





Le BIODIV' tour centre-val de loire





OUTILS D'ACCOMPAGNEMENT

✓ **Guide pour l'action**



✓ **Plateforme Entreprises et Biodiversité**

Entreprises & Biodiversité | orée

✓ **Catalogue des aides à la transition écologique, volet biodiversité**

RÉPUBLIQUE FRANÇAISE — Transition écologique des entreprises
Allier écologie avec économies !

TPE / PME

✓ **Accompagnement par les Agences régionales de biodiversité**
(▸ TPE/PME régionales)

✓ **MOOC Entreprises et biodiversité**
(▸ TPE – de 10 salariés)



✓ **Diag biodiversité**
(▸ BPI France/OFB (PME)

DIAG BIODIVERSITÉ

✓ **Catalogue d'actions**
(▸ TPE / PME)



ETI / Grandes entreprises

✓ **Lab Transition Nature sur SBTN** – WWF France/OFB

WWF | Lab Transition Nature — Avec le soutien financier de RÉPUBLIQUE FRANÇAISE, OFB — Partenaire stratégique SCIENCE BASED TARGETS NETWORK

✓ **ACT biodiversité** : Ademe/OFB

ACT ACCELERATE ® CLIMATE TRANSITION — RÉPUBLIQUE FRANÇAISE — ADEME — OFB

Présentation du guide « Entreprises : mode d'emploi pour financer la biodiversité »



Mona RIVET, Chargée de mission Environnement, MEDEF

mrivet@medef.fr

Un nouveau guide pour passer à l'action !



- Cible : TPE, PME et ETI de tous secteurs
- Objectifs :
  - Expliquer la pertinence et l'importance de la biodiversité comme enjeu économique et de résilience
  - Outiller les TPE/PME et ETI pour faciliter le passage à l'action
  - Faire du « financement de la biodiversité » une démarche accessible, pragmatique et porteuse d'opportunités

Dans ce guide, « **financer la biodiversité** » désigne le fait pour une entreprise d'**allouer des moyens – financiers, fonciers, intellectuels ou de temps – à des actions permettant directement ou indirectement de réduire les pressions sur la biodiversité ou d'en améliorer l'état.**

Mouvement des Entreprises de France L'Académie

3 clés d'entrée

QUELLES RESSOURCES CONSACRER ?



+

À QUEL NIVEAU AGIR ?

- MON CŒUR DE MÉTIER ET MES ACTIFS
- MA CHAÎNE DE VALEUR
- MON TERRITOIRE ET AU-DELÀ
- MES ÉQUIPES

+

QUELLE FINALITÉ ÉCOLOGIQUE CIBLER ?

- RÉDUIRE MES IMPACTS
- ACCUEILLIR LE VIVANT
- CONSERVER ET RESTAURER
- SOUTENIR LA CONNAISSANCE

= **L'OUTIL QUI VOUS CONVIENT !**

Mouvement des Entreprises de France L'Académie

Une cartographie des solutions

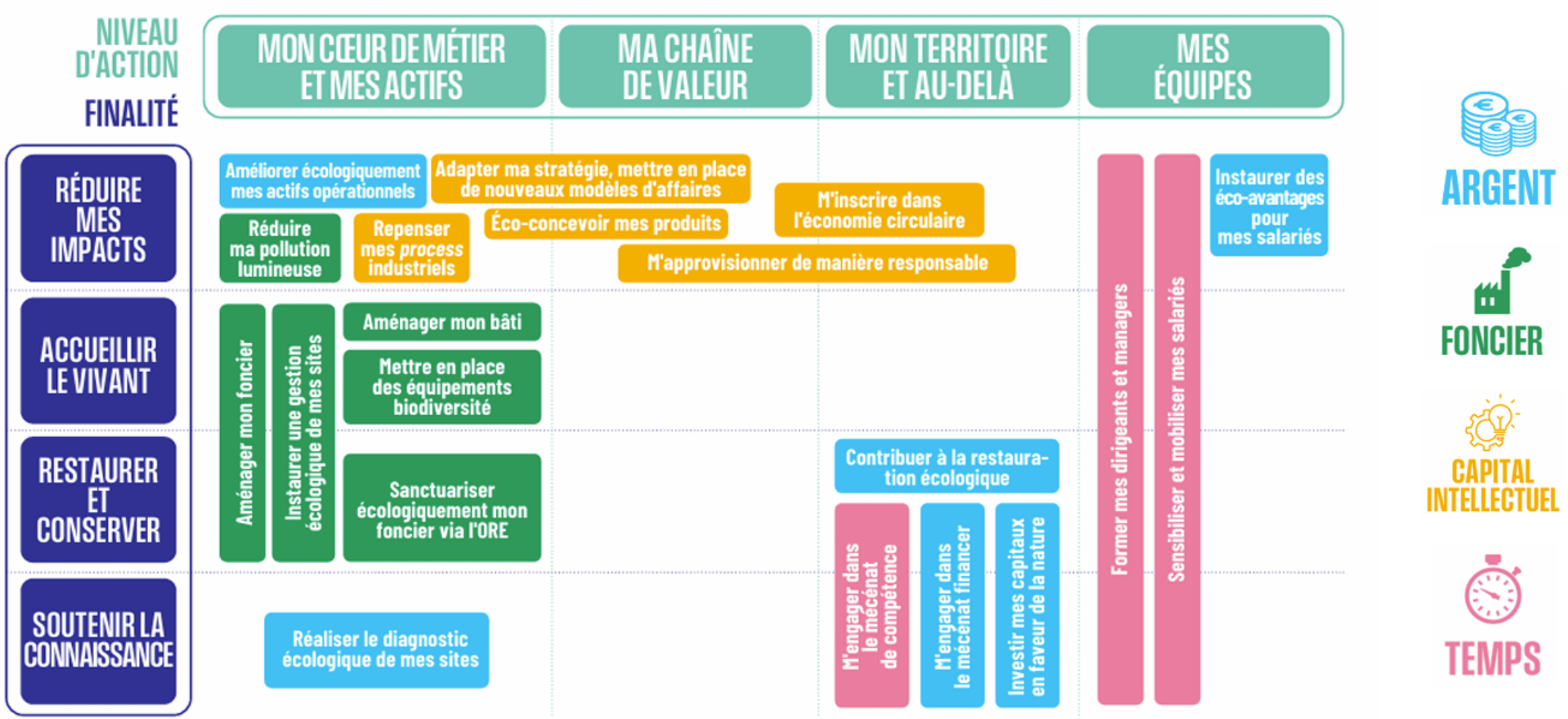

Mouvement des Entreprises de France L'Académie

11 fiches pratiques

ARGENT

Améliorer écologiquement mes actifs opérationnels

Réaliser le diagnostic écologique de mes sites

Contribuer à la restauration écologique

M'engager dans le mécénat financer

Investir mes capitaux en faveur de la nature

Instaurer des éco-avantages pour mes salariés

FONCIER

Aménager et gérer mon foncier

- → Aménager mon foncier
- → Aménager mon bati
- → Mettre en place des équipements biodiversité
- → Instaurer une gestion écologique de mes sites
- → Réduire ma pollution lumineuse

Sanctuariser écologiquement mon foncier via l'ORE

CAPITAL INTELLECTUEL

Repenser ma manière de produire, ma chaîne de valeur et mon business

- → Adapter ma stratégie, mettre en place de nouveaux modèles d'affaires
- → Repenser mes *process* industriels
- → M'approvisionner de manière durable
- → M'inscrire dans l'économie circulaire
- → Éco-concevoir mes produits

TEMPS

Utiliser mon temps pour la biodiversité

- → Former mes dirigeants et managers
- → Sensibiliser et mobiliser mes salariés

M'engager dans le mécénat de compétence

Mouvement des Entreprises de France L'Académie

Exemple de fiche pratique

FICHE PRATIQUE "REPENSER MA MANIÈRE DE PRODUIRE, MA CHAÎNE DE VALEUR ET MON *BUSINESS*"

CAPITAL INTELLECTUEL

+

RÉDUIRE MES IMPACTS

+

MON CŒUR DE MÉTIER ET MES ACTIFS

MA CHAÎNE DE VALEUR

MON TERRITOIRE ET AU-DELÀ

OBJECTIFS

Concevoir ou transformer ses produits, services, procédés, chaînes d'approvisionnement et modèles pour :

- **répondre aux enjeux liés à la consommation des ressources, biologiques ou non, et réduire les pollutions ;**
- **réduire durablement les dépendances et impacts de l'entreprise.**

OPPORTUNITÉS

- **Diminuer ses coûts opératoires.**
- **Renforcer sa position commerciale.**
- **Se différencier.**
- **Gagner en résilience et attractivité.**
- **Développer et valoriser les compétences des équipes.**

MISE EN ŒUVRE

Au niveau des produits, services et procédés :

- **réaliser un audit initial et identifier les leviers d'action pertinents ;**
- **se faire accompagner par un bureau d'études et de conseil pour finaliser l'étude des solutions et accompagner leur mise en oeuvre.**

- Diag Ecoconception de Bpifrance
- Plateforme "Gagner en performance grâce à l'écoconception" de l'Ademe

Au niveau de la chaîne de valeur et de la stratégie de l'entreprise :

- **réaliser un diagnostic des principaux enjeux touchant les activités de l'entreprise ;**
- **se faire accompagner par un bureau d'études et de conseil pour définir et mettre en oeuvre des actions spécifiques à la stratégie et aux modèles d'affaires.**

- Diag Biodiversité
- Diag Adaptation

+ LE RETOUR D'EXPÉRIENCE DE LSDH

Mouvement des Entreprises de France
L'Académie

QUESTIONS/REPONSES

MERCI DE VOTRE ATTENTION