Mouvement des Entreprises de France L'Académie

DECRYPTAGE DU PARLEMENT EUROPEEN

Mouvement des Entreprises de France L'Académie

Rappel du triangle institutionnel

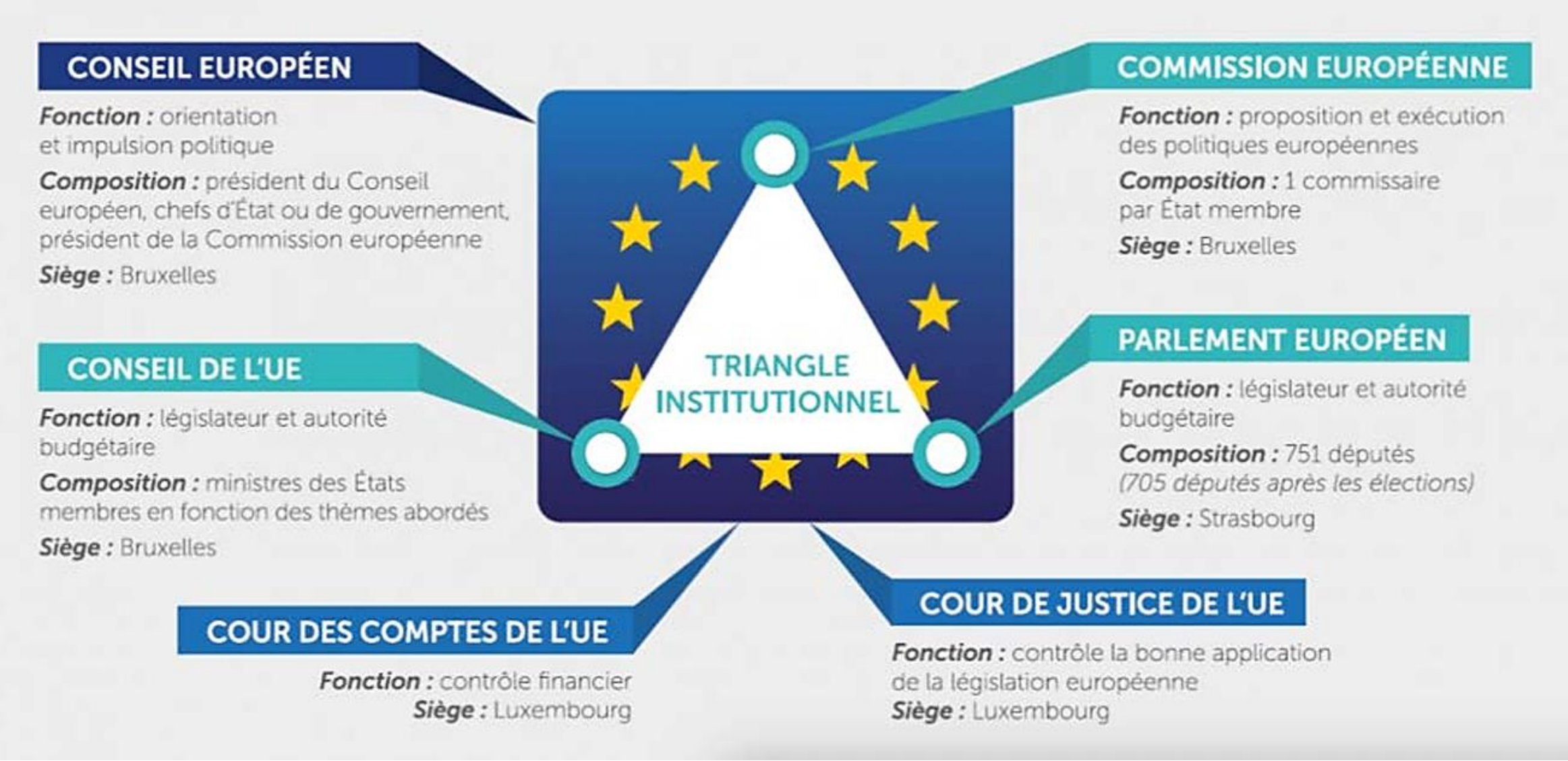

Le Parlement européen…
Renforcé par les Traités successifs

- **Le Parlement européen a vu ses pouvoirs s'accroître considérablement depuis sa création lors du Traité de Rome de 1957.** Les Traités de Maastricht (1992) puis de Lisbonne (2009) ont entériné le rôle du Parlement comme « clef de voûte » des institutions européennes. Il dispose d'un rôle de trois ordres :
  1. **Compétence normative :**
     - En partageant avec le Conseil le pouvoir décisionnel dans le cadre de la procédure législative ordinaire (codécision)
     - En disposant d'un droit d'initiative législative lui permettant de demander à la Commission européenne de soumettre une proposition
  2. **Compétence budgétaire :** en arrêtant le budget et en contrôlant l'exécution
  3. **Compétence en matière de contrôle politique :** pouvoir d'investiture à l'égard de la Commission, pouvoir de questionnement, pouvoir de création d'enquête temporaire, pouvoir d'ester devant la CJUE

- **Le Parlement fait l'objet d'une stratégie à part entière par l'ensemble des parties prenantes**, notamment dans un plan d'advocacy. Certaines organisations créent même un poste officiel en charge des relations avec le Parlement européen, tant la tâche est immense.

- Le Parlement défend actuellement **des réformes visant à lui octroyer un droit d'initiative législative à part entière et un rôle de colégislateur dans le vote du budget à long terme de l'UE**.

La sociologie du Parlement européen…
Unis dans la diversité ?

Le Parlement européen, ce n'est pas seulement les eurodéputés, c'est un enchevêtrement d'intérêts qui doivent apprendre à coexister :

- **6 groupes politiques :** PPE, Renew, S&D, ECR, GUE, ID, les Verts. Chaque groupe possède un Président, lui-même député européen. Chaque délégation nationale se dote aussi d'un Président.
- **20 commissions parlementaires permanentes** (cf. Annexe 1) et des commissions ad-hoc pour gérer une crise ou mener des enquêtes.
- **100taines de conseillers techniques** pour le suivi des dossiers au sein de chaque commission parlementaire.
- **Plusieurs coordinateurs de groupes politiques:** tous chargés d'assurer la cohérence politique entre les commissions et leur représentativité dans la nomination des rapporteurs.
- **Plusieurs sensibilités nationales, exacerbées notamment par la campagne pour les élections européennes et la future composition du Parlement.**

Les élections européennes 2024...

Quelle projection ?

Les élections européennes du 9 juin 2024 risquent de rebattre la composition et donc l'influence des groupes politiques :

- Nouvelle configuration politique dans plusieurs pays avec un risque de repli nationaliste.
- Nombreuses élections législatives à venir dans d'autres, avant juin 2024 (Serbie, Finlande, Portugal).
- Faible participation des citoyens européens par méconnaissance des enjeux politiques et risque de perte d'influence de certains partis.

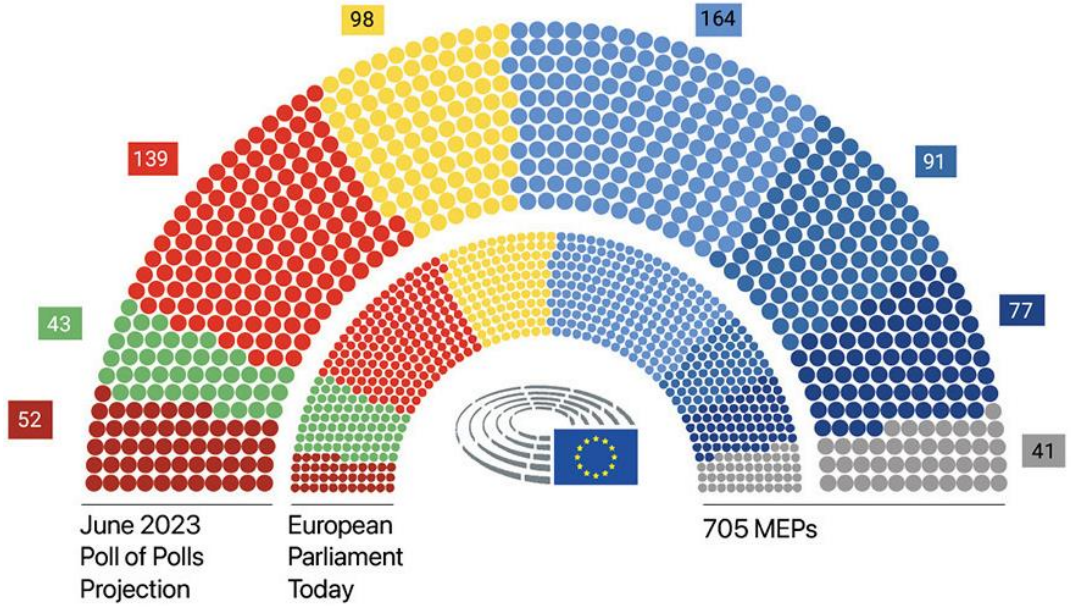

SOURCE: POLITICO analysis based on POLITICO Poll of Polls data

	EP Today	2024 Projection	Seat change
EPP	177	164	▼ -13
S&D	143	139	▼ -4
RE	101	98	▼ -3
ID	62	77	▲ 15
The Left	37	52	▲ 15
ECR	66	91	▲ 25
Greens	72	43	▼ -29
NI	47	41	▼ -6

Mouvement des Entreprises de France L'Académie

Décrypter le Parlement Européen...
Une affaire de séquençage

Proposition initiale de la Commission européenne transmise au Conseil & au Parlement européen

Détermination du « qui »

Détermination du « quoi »

Approbation du mandat de négociation du Parlement en vue des trilogues

Mouvement des Entreprises de France L'Académie

Décrypter le Parlement Européen...
Une affaire de séquençage

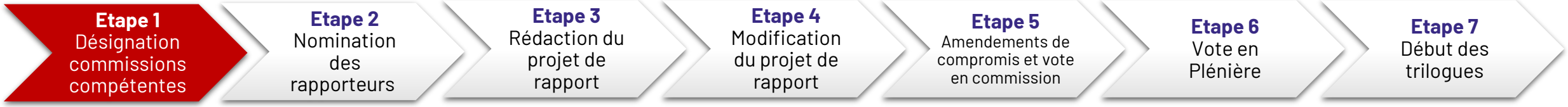

Mouvement des Entreprises de France L'Académie

1 La répartition de compétences entre commissions parlementaires… Un choix cornélien

Chaque dossier requiert la saisine d'une commission au fond et de commissions pour avis.

La répartition des compétences entre commissions est rendue difficile du fait d'initiatives de plus en plus transversales.

Un projet de réforme des commissions est sur la table, visant à réduire leur nombre de 20 à 15 tout en élargissant leur champ de compétence (cf. Annexe 2). Il fait cependant l'objet de vives oppositions de la part de certains députés européens.

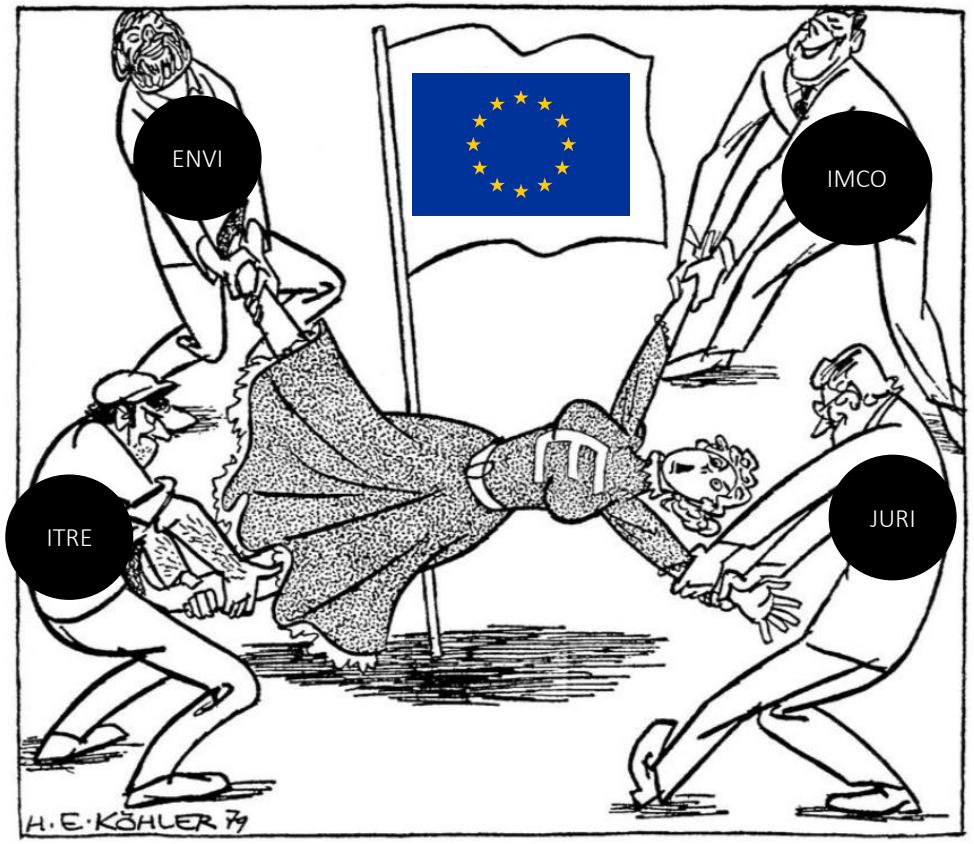

Le work in progress

ITER Reporting — 27/04/2023
ITER0002 — Work in Progress - Referred Dossiers - Committee (ENVI) — 16:48:23

Dossier	F/A	Dossier Title + *Dossier Comments*	Phase	Rapporteur	Shadow Rapporteur	Responsible

Procedure / Stars - Phase	Ref. Base & Contribution	Alias / Trans. Letter	Ann. Date	Sess. DGIp/Xp *DGPres*	Legal base	Rules	F/A	Dossier	Dec. Type	Adopted	Amend.	Rapporteur	Appointed	Group	PE Documents	FdR	Exchange
2022/0100(COD) (***I) - (2.40)	COM(2022)0151	C9-0143/2022	02/05/22	29/03/23 *29/03/23*	TFEU192-p1	EP159	F	ENVI/9/08798	R - Report	01/03/23 (R)	15/11/22	Polfjärd Jessica (RAP) - PPE	24/06/22	PPE	PE737.214v01-00	PR 1264489	26/04/23 (R)
															PE738.[illegible]v01-00	AM 1266929	08/11/22 (R)
							A	JURI/9/08799	P - Without opinion								
ENVI/9/08801	F	Fluorinated greenhouse gases, amending Directive (EU) 2019/1937 and repealing Regulation (EU) No 517/2014								06	Eickhout Bas	Kympouropoulos Stelios - PPE Sidl Günther - S&D Knotek Ondřej - Renew Vondra Alexandr - ECR Lancini Danilo Oscar - ID Villumsen Nikolaj - The Left			Ford Christopher Törnlund Monica Ingegärd		
2022/0099(COD) (***I) - (2.40)	COM(2022)0150	C9-0142/2022	05/05/22	29/03/23 *29/03/23*	TFEU192-p1	EP159	F	ENVI/9/08801	R - Report	01/03/23 (R)	15/11/22	Eickhout Bas (RAP) - Verts/ALE	27/06/22	Verts/ALE	PE737.211v01-00	PR 1265051	26/04/23 (R)
															PE738.641v01-00	AM 1267903	08/11/22 (R)
															PE738.640v01-00	AM 1266955	02/06/22 (R)
															PE738.639v01-00	AM 1266954	
							A	BUDG/9/08807	P - Without opinion								
							A	ECON/9/08805	P - Without opinion								
							A	ITRE/9/08803	A - Opinion	24/01/23 (R)	27/10/22	Skyttedal Sara (RAO) - PPE	20/04/22	PPE	PE737.218v01-00	PA 1264535	10/22 (R)
							A	TRAN/9/08802	P - Without opinion								
							A	JURI/9/08804	P - Without opinion								
							A	LIBE/9/08806	P - Without opinion								
ENVI/9/08817	F	Reporting of environmental data from industrial [illegible] European Industrial Emissions Portal								04	Kanev Radan	Chahim Mohammed - S&D Wiezik Michal - Renew Paulus Jutta - Verts/ALE Zalewska Anna - ECR Lancini Danilo Oscar - ID Matias Marisa - The Left			Donea Mihai-Stefan Hoffmann Natasza		
2022/0105(COD) (***I) - (2.10)	COM(2022)0157	C9-0145/2022	05/05/22	*10/07/23*	TFEU192-p1		F	ENVI/9/08817	R - Report	24/05/23 (P)	07/12/22	Kanev Radan (RAP) - PPE	10/05/22	PPE	PE737.356v01-00	PR 1265230	30/11/22 (R)
															PE739.771v01-00	AM 1269084	12/07/22 (R)
															PE739.747v01-00	AM 1268876	
							A	ITRE/9/08818	P - Without opinion								
ENVI/9/09570	F	Amending Regulation (EU) No 691/2011 as regards introducing new environmental economic accounts modu[illegible]								04	Canfin Pascal	Martusciello Fulvio - PPE Jerković Romana - S&D Eickhout Bas - Verts/ALE Vondra Alexandr - ECR Kokkalis Petros - The Left			Emmes Oliver		
2022/0210(COD) (***I) - (2.10)	COM(2022)0329	C9-0223/2022	12/09/22		TFEU338-p1		F	ENVI/9/09570	R - Report		31/05/23	Canfin Pascal (RAP) - Renew	12/09/22	Renew			
							A	ECON/9/09571	P - Without opinion								

Rapporteur

Shadow rapporteurs

Title of the dossier

ENVI is the lead committee

Foreseen Plenary

Adoption in lead committee

Foreseen dates for exchange of views on report/opinion or amendments

Opinion giving committees

Deadline for amendments

(R) - real date
(P) - provisional date

Disponible ici

Mouvement des Entreprises de France L'Académie

Décrypter le Parlement Européen...
Une affaire de séquençage

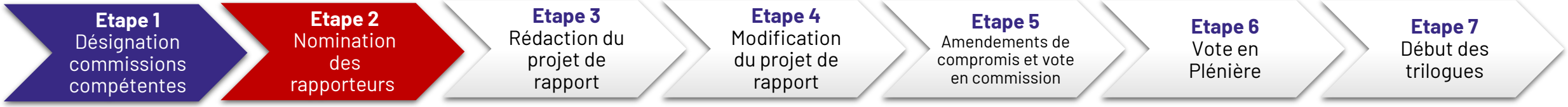

Mouvement des Entreprises de France
L'Académie

2 La nomination des rapporteurs : un jeu politique fondé sur… un système de points

Comment ça se passe concrètement ? :

- En fonction de sa représentation au Parlement, chaque groupe politique se voit attribuer un certain **nombre de points** qu'il pourra « dépenser » pour obtenir la nomination d'un de ses députés comme rapporteur.
- **Le député recevant le plus de points obtiendra le statut de rapporteur**, un peu comme dans une vente aux enchères. Sa nomination sera entérinée par les **coordinateurs de commissions**.
- Pour assurer un équilibre politique, les groupes politiques n'ayant pas obtenu la nomination d'un rapporteur peuvent désigner des **rapporteurs fictifs**.

COMMENT AGIR DANS L'IDEAL ?

Peter Liese, Rapporteur ETS

- **Mobiliser les Présidents de groupes politiques (et Présidents de délégations françaises)** sur l'impact de la proposition législative pour les entreprises.
- **Le plus en amont possible, expliquer aux coordinateurs de commissions l'intérêt ou l'impact du sujet.**

- **Objectif : Avoir la meilleure stratégie quant au choix du rapporteur au regard de son dossier et des dossiers à venir**

L 'Observatoire législatif

Parlement européen

Commission au fond	Rapporteur(e)	Date de nomination
ITRE Industrie, recherche et énergie	epp DEL CASTILLO VERA Pilar + Rapporteur(e) fictif/fictive	31/03/2022

Commission pour avis	Rapporteur(e) pour avis	Date de nomination
IMCO Marché intérieur et protection des consommateurs (Commission associée)	ECR BIELAN Adam	11/05/2022
LIBE Libertés civiles, justice et affaires intérieures (Commission associée)	LAGODINSKY Sergey	15/06/2022
JURI Affaires juridiques (Commission associée)	S&D GARCÍA DEL BLANCO Ibán	28/02/2022

Conseil de l'Union européenne

Commission européenne

Comité économique et social européen

Disponible ici

Mouvement des Entreprises de France L'Académie

Accompagner le choix

Les discussions peuvent être suivies et il est important d'anticiper selon le sujet ce qui serait plus pertinent:

- **Un MEP "ami" :** rapport de qualité avec les bons éléments mais "honnest broker" dans les négociations
- **Un MEP "technicien":** Rapport déjà bien argumenté et approche convaincu
- **Un MEP "combat personnel" ou "anti":** peu d'inclusion dans le process

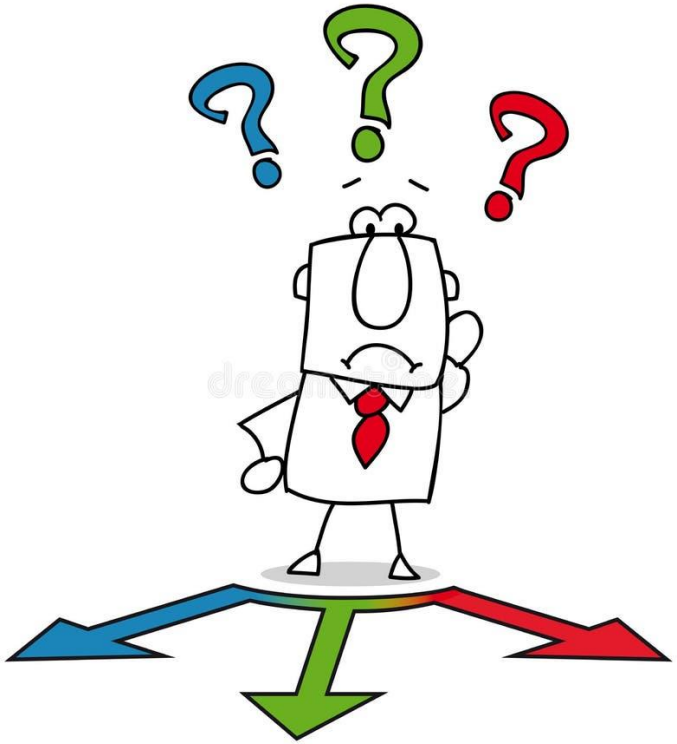

Associations/fédérations en action :

- Possible d'influencer selon la stratégie décidée entre les membres
- Visibilité à donner aux acteurs politiques sur dossiers à « trader »

Décrypter le Parlement Européen...
Une affaire de séquençage

Mouvement des Entreprises de France
L'Académie

3 Le rapporteur rédige son projet de rapport…
La course à l'échalote commence

Comment ça se passe concrètement ? :

- Une fois désigné, le rapporteur de chaque commission parlementaire va s'atteler à la **rédaction d'un projet de rapport.**
- Le rapporteur peut organiser des **auditions publiques avec les parties prenantes** (entreprises, patronats, associations de consommateurs, ONG, experts indépendants…).
- Le délai pour soumettre un projet de rapport dépendra entre autres de la commission parlementaire et de la complexité du dossier.

COMMENT AGIR DANS L'IDEAL ?

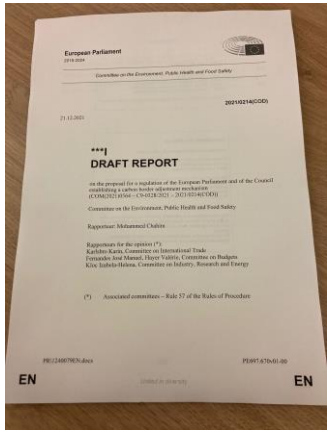

En amont de la rédaction du projet de rapport par le rapporteur :

- Obtenir un **entretien avec le rapporteur et/ou les rapporteurs fictifs** le plus tôt possible afin d'influencer ses amendements à la proposition initiale de la Commission.
- Cibler également les **assistants parlementaires** (AP) du rapporteur et des rapporteurs fictifs.

Identifier les assistants parlementaires

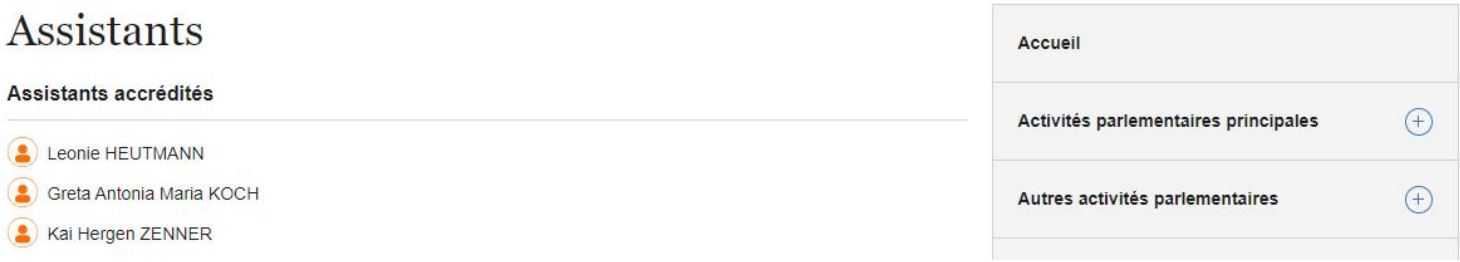

Disponible ici

Mouvement des Entreprises de France L'Académie

L'importance des échanges de vues

Peu de temps suivant la désignation du Rapporteur, des auditions publiques sont organisées en commission parlementaires.

Visionner ces échanges permet :

- De définitivement **identifier les parties prenantes** au Parlement et à la Commission.
- D'identifier très en amont les lignes rouges des députés et des parties prenantes.

NB :

- Possible d'assister à ces échanges en présentiel, si muni d'un badge d'accès au Parlement.
- Les retransmissions sont traduites en Français !

Notre VP Europe, Fabrice Le Saché, en audition sur la directive relative aux retards de paiement - disponible sur le site web du Parlement : *https://multimedia.europarl.europa.eu/fr/webstreaming*

Mouvement des Entreprises de France L'Académie

Décrypter le Parlement Européen...
Une affaire de séquençage

Mouvement des Entreprises de France
L'Académie

4 Avant le vote en commission parlementaire, phase de dépôt des amendements... Pour tous

Comment ça se passe concrètement ? :

- Après avoir recueilli des éléments auprès des parties prenantes, le rapporteur publie son projet de rapport : commence alors à courir le **travail de dépôt des amendements**, durant laquelle l'ensemble des députés de la commission parlementaire pourront apporter leurs propositions de modifications à ce projet.

- Bien que le Règlement du Parlement européen n'établisse pas de délai légal spécifique, **les députés ont généralement deux semaines pour déposer leurs amendements** sur un projet de rapport.

COMMENT AGIR DANS L'IDEAL ?

En amont des amendements des députés :

- **Cartographier les acteurs en charge du dossier au Parlement** : rapporteurs fictifs, députés, conseillers politiques, coordinateurs, Présidents de groupes
- Mettre en place un **argumentaire précis : c'est le rôle du 4 colonnes**, qui vise à influencer, notamment, les assistants parlementaires des députés dans la rédaction des amendements au rapport du rapporteur.

Le document "4-colonnes"

Proposition de la Commission	Rapporteur	Amendement suggéré	Justification

Mouvement des Entreprises de France L'Académie

Obtention des amendements

Dans un souci de transparence, le Parlement européen met en ligne, dossier par dossier, les amendements déposés par le rapporteur et autres informations utiles : calendrier d'adoption, amendements des autres députés…

- Il est possible de trier la recherche selon plusieurs critères, notamment :
  - Le nom du rapporteur en charge, pour rapidement obtenir son rapport s'il a été publié.
  - La commission parlementaire concernée, pour obtenir les « liasses » d'amendements déposés par les députés y siégeant, et ainsi vérifier si ces derniers ont repris notre argumentaire.

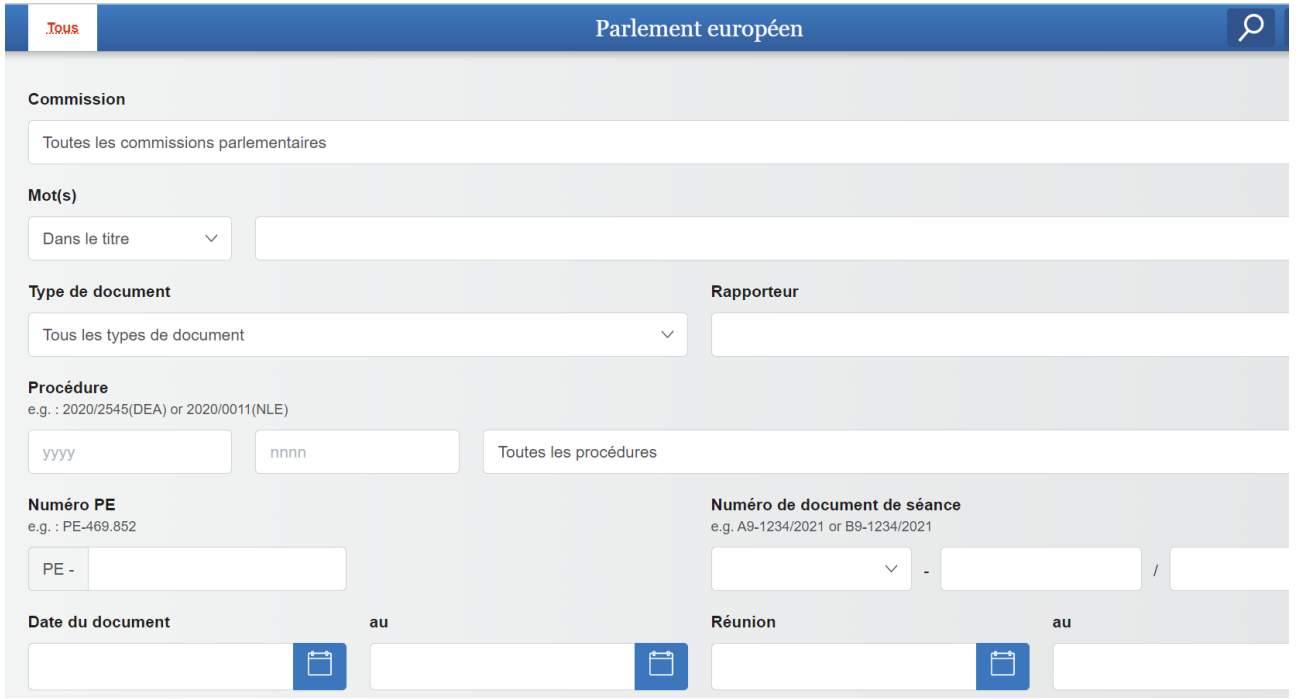

Page « Recherche de documents » sur le site du Parlement, accessible ici

Mouvement des Entreprises de France L'Académie

Décrypter le Parlement Européen...
Une affaire de séquençage

Mouvement des Entreprises de France L'Académie

5 La négociation des amendements de compromis... L'étau se resserre avant le vote

Comment ça se passe concrètement ? :

- Une fois la date de dépôt des amendements échue, les amendements sont examinés dans la commission parlementaire compétente.
- Les rapporteurs fictifs et coordinateurs de groupes politiques tentent de dégager des centaines – parfois milliers – d'amendements déposés ce que l'on appelle des **amendements de compromis**. Ces négociations entre groupes politiques se feront lors de ***shadow meetings***. Cette phase peut durer des mois.
- Ces amendements de compromis sont ensuite soumis au vote de la commission parlementaire. S'ils sont adoptés, ils constitueront la position finale de la commission sur le texte.

COMMENT AGIR DANS L'IDEAL ?

La phase d'amendements de compromis entre députés rend l'opportunité d'influence plus restreinte. Les rapporteurs fictifs et coordinateurs de groupes politiques deviennent alors des interlocuteurs privilégiés :

- S'il s'agit de la commission pour avis, essayer de voir si il y a des dissensions au sein du même groupe politique entre membres de la commission pour avis et membres de celle au fond
- S'il s'agit de la commission au fond, envoi d'un tableau commentant les avis votés en commissions pour avis

Analyse des Rapports d'avis

Devoir de vigilance des entreprises en matière de durabilité	**Type de texte** Directive 2022/0051

Analyse Rapport ECON – Rapporteur René Repasi (S&D - Allemagne)

➔ Adopté le 24/01 : 32 pour (S&D, The Left, Verts, Renew), 23 contre (ECR, PPE, ID), 1 abstention (PPE – Fitzgerald)

+	=	-
• **Article xxx** • **Article xxx** • **Article xxx**	• **Article xxx** • **Article xxx** • **Article xxx**	• **Article xxx** • **Article xxx** • **Article xxx**

Suivi du vote en commission

- Il est possible de **suivre le vote en commission en direct** sur le site du Parlement.
- Il est également important de suivre :
  - La **publication du communiqué de presse** de la commission au fond
  - **Les réseaux sociaux** du Rapporteur, des Rapporteurs fictifs et de la commission au fond

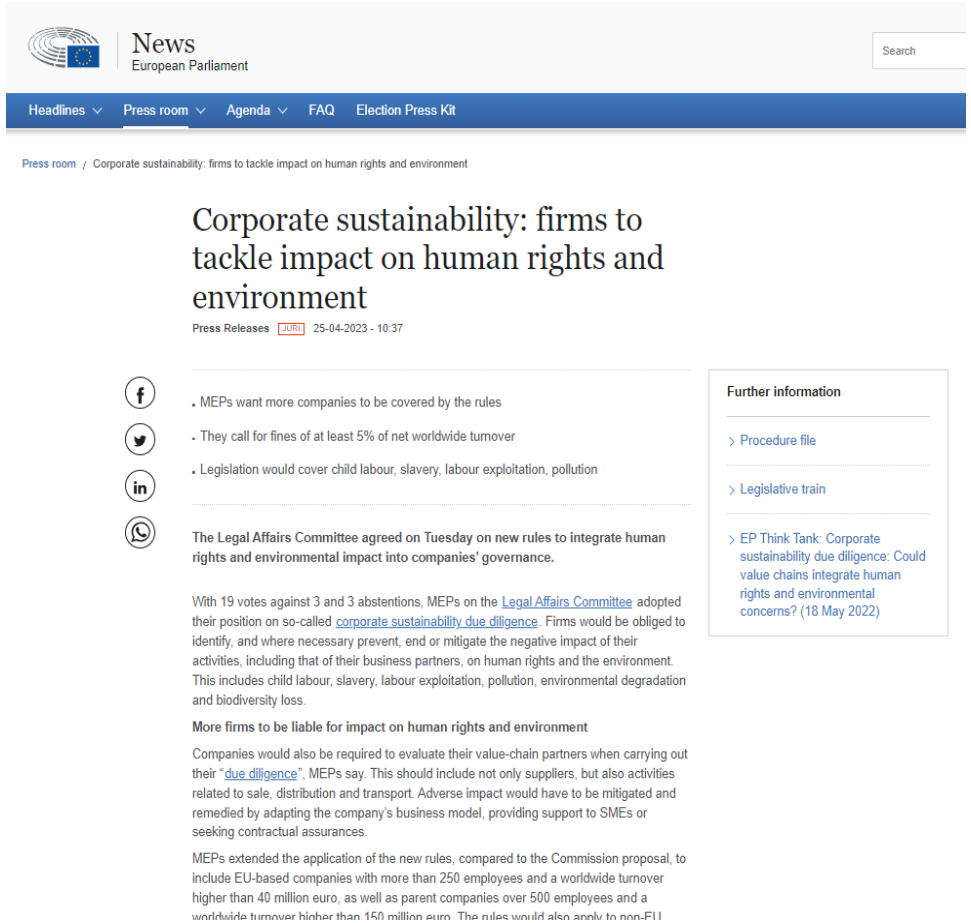

News
European Parliament

Search

Headlines | Press room | Agenda | FAQ | Election Press Kit

Press room / Corporate sustainability: firms to tackle impact on human rights and environment

Corporate sustainability: firms to tackle impact on human rights and environment

Press Releases JURI 25-04-2023 - 10:37

- MEPs want more companies to be covered by the rules
- They call for fines of at least 5% of net worldwide turnover
- Legislation would cover child labour, slavery, labour exploitation, pollution

The Legal Affairs Committee agreed on Tuesday on new rules to integrate human rights and environmental impact into companies' governance.

With 19 votes against 3 and 3 abstentions, MEPs on the Legal Affairs Committee adopted their position on so-called corporate sustainability due diligence. Firms would be obliged to identify, and where necessary prevent, end or mitigate the negative impact of their activities, including that of their business partners, on human rights and the environment. This includes child labour, slavery, labour exploitation, pollution, environmental degradation and biodiversity loss.

More firms to be liable for impact on human rights and environment

Companies would also be required to evaluate their value-chain partners when carrying out their "due diligence", MEPs say. This should include not only suppliers, but also activities related to sale, distribution and transport. Adverse impact would have to be mitigated and remedied by adapting the company's business model, providing support to SMEs or seeking contractual assurances.

MEPs extended the application of the new rules, compared to the Commission proposal, to include EU-based companies with more than 250 employees and a worldwide turnover higher than 40 million euro, as well as parent companies over 500 employees and a worldwide turnover higher than 150 million euro. The rules would also apply to non-EU

Further information

- Procedure file
- Legislative train
- EP Think Tank: Corporate sustainability due diligence: Could value chains integrate human rights and environmental concerns? (18 May 2022)

Lara Wolters @larawoltersEU · Apr 25

Delighted by the resounding majority in favour of corporate Due Diligence in the @EP_Legal vote ! This is a huge step towards a European law that will make clear that doing business in the 21st century means doing business responsibly.

Next step ➡️ Plenary on 1 June

29 105 307 34K

Lara Wolters @larawoltersEU · Apr 25

Vote results: 19👍3👎3⭕

4 21 1.4K

Mouvement des Entreprises de France L'Académie

Décrypter le Parlement Européen...
Une affaire de séquençage

Mouvement des Entreprises de France L'Académie

6 Après le vote en commission... Petite fenêtre d'action avant la Plénière

Comment ça se passe concrètement ? :

- Une fois que la commission au fond a voté pour l'adoption d'un rapport final, deux scénarii sont envisageables :
  - **Le rapport ainsi adopté est soumis au vote de l'ensemble des députés, en session plénière**. S'il est adopté, il constituera **le mandat de négociation du Parlement lors des trilogues** (négociations entre la Commission européenne, le Parlement et le Conseil pour aboutir à une adoption en 1ère lecture).
  - Parfois cependant, les députés de la commission au fond décident de « court-circuiter » l'approbation en Plénière et **votent directement le mandat de négociation pour entamer rapidement la phase de trilogues.**

COMMENT AGIR DANS L'IDEAL ?

La stratégie de lobbying en Plénière est complexe mais l'envoi d'un message politique est toujours utile :

- Si le vote en commission au fond ne convient pas, il est nécessaire d'influencer les groupes politiques pour que des amendements de plénière soient déposés et votés en notre faveur et d'appeler à voter contre le texte ou une partie du texte.

Identifier les infos utiles avant la Plénière

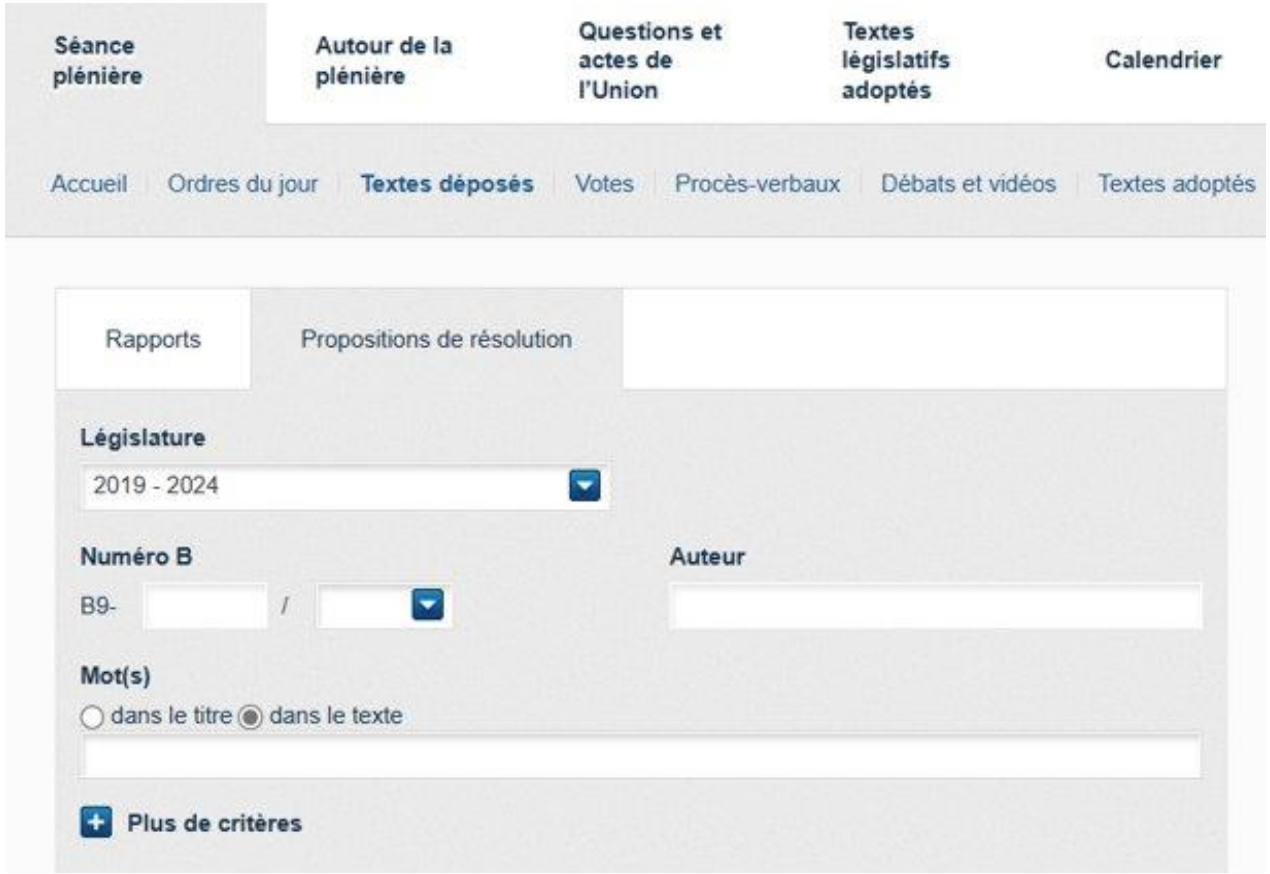

Disponible [ici]

Mouvement des Entreprises de France L'Académie

Obtention des consignes de votes

- 24 à 48 heures avant via un assistant parlementaire ou votre fédération européenne sectorielle.

TABLING SERVICE ***INDICATIVE VOTING LIST***

FINAL VERSION

Report: RIES (A9-0319/2023) **[***I]**
Packaging and packaging waste

Committee: Committee on the Environment, Public Health and Food Safety

Subject of the amendment	Am No	Author	RCV etc.	Vote	Remarks
Proposal to reject the Commission proposal					
Rejection	401	ID	RCV		adoption = Commission proposal for a regulation is rejected (Rule 59(2))
Draft Legislative act					
Amendments by the committee responsible -block vote	1-23, 27-33, 35-54, 56-59, 62-63, 68-80, 85-87, 90-92, 95-101,	***committee***			

Mouvement des Entreprises de France L'Académie

Décrypter le Parlement Européen...
Une affaire de séquençage

Mouvement des Entreprises de France
L'Académie

7 Après la plénière, phase ultime… Les trilogues

Comment ça se passe concrètement ? :

- Après adoption en plénière, le rapport constitue **le mandat de négociation du Parlement lors des trilogues dont l'objectif est** de parvenir à un accord provisoire acceptable par les colégislateurs : Parlement et Conseil (Présidence en cours).
- Chaque institution désigne, pour chaque dossier, des négociateurs qui la représenteront et qui défendront son mandat de négociation.
- La Commission a un rôle de médiateur entre les parties.
- Cet accord provisoire doit ensuite être adopté par chacune de ces institutions par le biais de procédures formelles.

COMMENT AGIR DANS L'IDEAL ?

Equipe de négociation – 1er trilogue CS3D

La stratégie de lobbying en trilogue est l'ultime chance de pouvoir faire passer des messages :

- Il s'agira principalement de réaffirmer des lignes rouges.
- Les alliances entre patronats européennes sont souvent la meilleure ligne à suivre.
- L'allié principal est souvent un Etat membre voire plusieurs Etats membres avec qui une action d'influence aura été menée en parallèle de l'action menée au Parlement européen.

Le tricolonne pour rappeler les lignes rouges

July 2023

Corporate Sustainability Due Diligence Directive (CS3D)

NB:

MEDEF ***very much supports***
MEDEF ***supports***
MEDEF ***rejects***

1. Main issues

Institutions	Commission Legislative proposal (22/02/2022)	Parliament Report (01/06/2023)	Council General Approach (01/12/2022)
Article xxx	xxx	xxx	xxx
	Justification		

Pour aller plus loin

De nombreux eurodéputés possèdent un site web dans lequel ils dévoilent leurs convictions, parcours, équipes :

- Consulter ces sites web est particulièrement utile lorsqu'il est necessaire de connaître l'AP à contacter en charge du dossier suivi.
- Les réseaux sociaux (LinkedIn, Twitter) et la presse sont aussi des outils puissants.

SLAVINA ANCHEVA

Slavina Ancheva graduated Summa cum laude from Stetson University in the United States where she obtained a Bachelor of Arts in Political Science and a Bachelor of Science in Economics. During her time at Stetson, she conducted several research projects focused on Europe. Slavina is part of Eva Maydell's team since 2018 and prior to that, she obtained professional experience through internships at the European Parliament, the Permanent Representation of the Republic of Bulgaria to the UN, and a think tank in Washington, DC. In her free time, she likes to volunteer at organisations focused on the rights of people with disabilities, play volleyball, read, and travel.

Areas of Work:

- Artificial Intelligence and new technologies
- Digital services and online platforms
- Digital policy
- Sustainable economy
- Communications
- Delegation for relations with USA

Onglet « our team » du site web de l'eurodéputée Eva Maydell : *https://evamaydell.eu/en/*

Décrypter le Parlement Européen...
Une affaire de séquençage

Proposition initiale de la Commission européenne transmise au Conseil & au Parlement européen

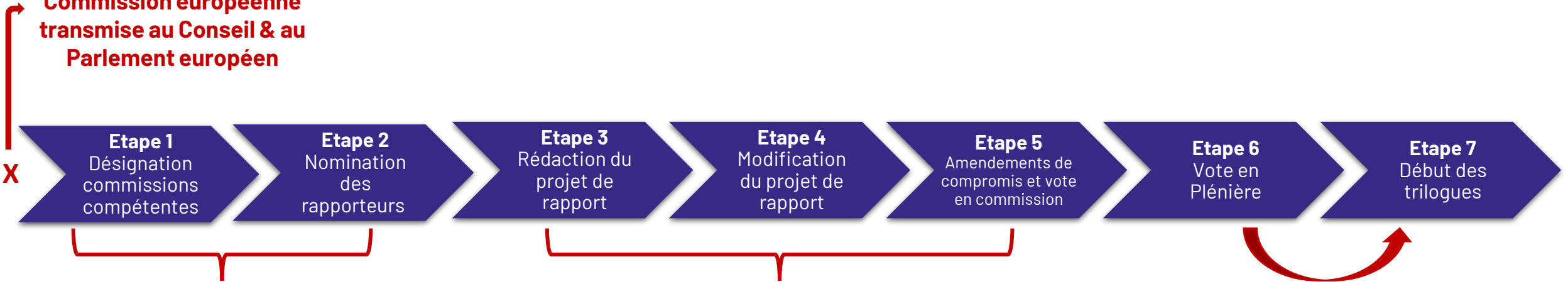

Détermination du « qui »

Détermination du « quoi »

Approbation du mandat de négociation du Parlement en vue des trilogues

Mouvement des Entreprises de France L'Académie

Rappel du triangle institutionnel

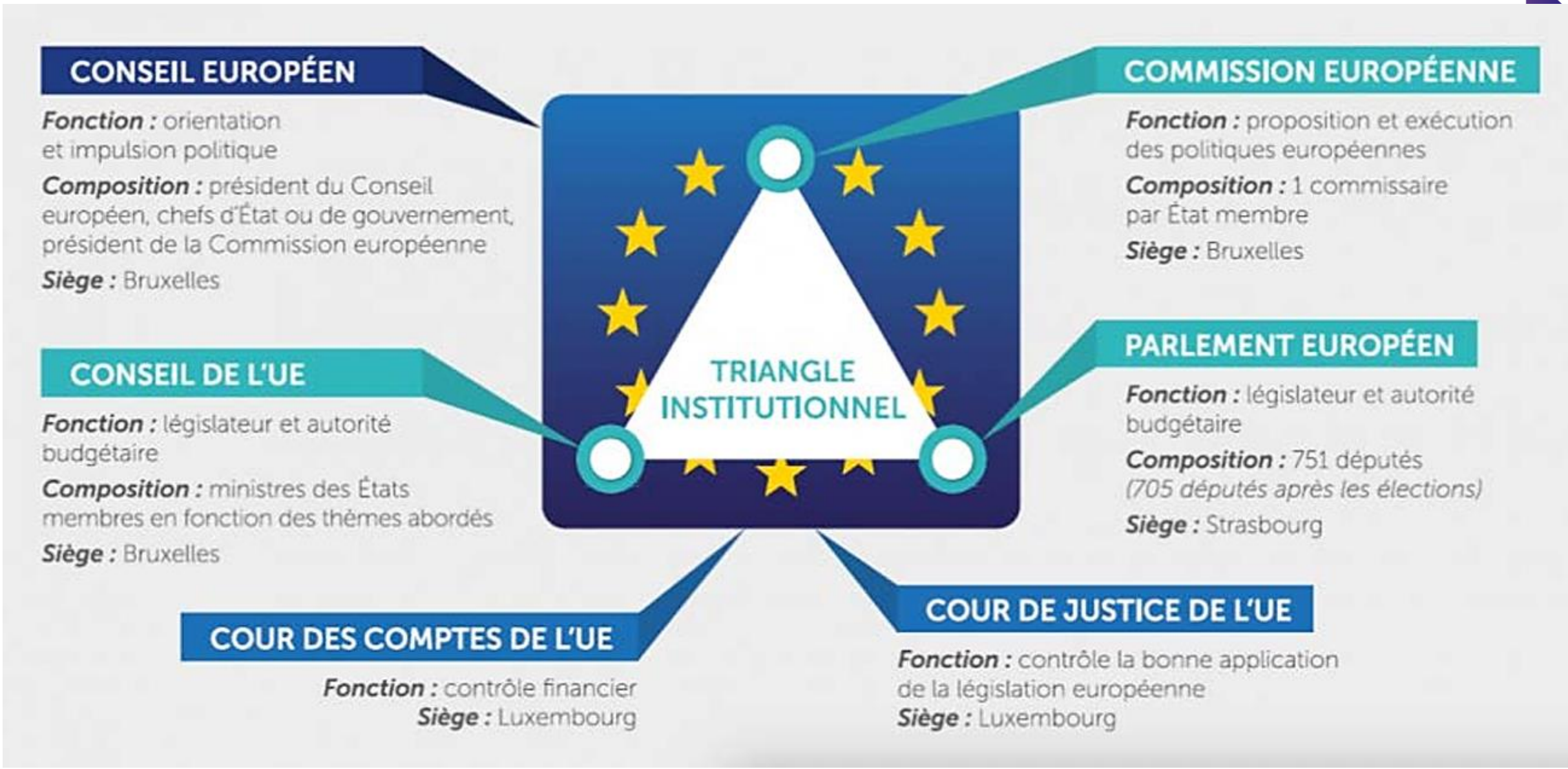

QUESTIONS/REPONSES

MERCI DE VOTRE ATTENTION

Rendez-vous pour la cinquième session :

Elections européennes : enjeux et perspectives

Mars 2024 - Date à confirmer ultérieurement

Pour toutes questions : medef@medef.eu

Annexe 1 : Liste des commissions parlementaires

Diminutif	Nom complet
AFCO	Affaires constitutionnelles
AFET	Affaires étrangères
AGRI	Agriculture et développement rural
BUDG	Budgets
CONT	Contrôle budgétaire
CULT	Culture et éducation
DEVE	Développement
DROI	*(Sous-commission)* droits de l'homme
ECON	Affaires économiques et monétaire
EMPL	Emploi et affaires sociales
ENVI	Environnement, santé publique et sécurité alimentaire
FEMM	Droits de la femme et égalité des genres
IMCO	Marché intérieur et protection des consommateurs
INRE	Industrie, recherche et énergie
INTA	Commerce international
JURI	Affaires juridiques
LIBE	Libertés civiles, justice et affaires intérieures
PÊCH	Pêche
PET	Pétitions
REGI	Développement régional
SEDE	*(Sous-commission)* sécurité et défense

Annexe 2 : commissions parlementaires proposées par la réforme

Nom des nouvelles commissions	Fonctions
International Affairs and Enlargement	Relations diplomatiques avec pays tiers, action extérieure
International Partnership and Cooperation	Commerce avec pays tiers, aides humanitaires
Security and Defence	Défense, industrie de la défense, désinformation
Competitiveness, Internal Market and industry	Fiscalité, PME, politique industrielle, marché intérieur
Economic and Monetary Union and Financial Services	Finance, droit financier des entreprises
Energy, Transport and Mobility ***ou*** Climate and Energy	Nouveaux modes de transport, économie d'énerg
Agriculture and Fisheries ***ou*** Food Safety, Agriculture and Fisheries	Sécurité alimentaire (axée protection de l'environnement)
Health and Food Safety	Sécurité alimentaire (axée protection sanitaire)
Environment, Oceans and Forest	Préservation des écosystèmes
Digitalisation, Innovation and New Technologies	Enjeux numériques, mutation technologique
Employment, Social Inclusion, Cohesion Policy and Regional Development	Questions sociales, fonds de cohésion
Justice ***ou*** Justice and Consumers	Affaires juridiques, droit des consommateurs
Citizenship, Migration, Home Affairs ***ou*** Fundamental Rights, Security, Justice	Droits fondamentaux, anti-discrimination
Research, Media, Education and Culture	Recherche et éducation
Budget and Budgetary Scrutiny	Budget de l'UE